

Μελέτη Εξειδίκευσης της Ολοκληρωμένης Χωρικής Επένδυσης (ΟΧΕ) «Ζώνη Οροσειράς Ροδόπης και Ποταμού Νέστου»

Παρανέστι, 19/02/2025



ΕΙΔΙΚΗ ΥΠΗΡΕΣΙΑ ΔΙΑΧΕΙΡΙΣΗΣ
ΠΡΟΓΡΑΜΜΑΤΟΣ «ΑΝΑΤΟΛΙΚΗ ΜΑΚΕΔΟΝΙΑ, ΘΡΑΚΗ»



Με τη συγχρηματοδότηση
της Ευρωπαϊκής Ένωσης



CONSORTIS



**Μελέτη Εξειδίκευσης της Ολοκληρωμένης
Χωρικής Επένδυσης (ΟΧΕ)
«Ζώνη Οροσειράς Ροδόπης και Ποταμού
Νέστου»**

Σύμβαση υπ. αριθ. πρωτ. 3079/05.06.2024 (ΑΔΑΜ: 24SYMV014882755)

**Επιχειρησιακό Πρόγραμμα «Ανατολική Μακεδονία, Θράκη 2021 - 2027», πράξη
«ΕΚΠΟΝΗΣΗ ΜΕΛΕΤΩΝ ΚΑΙ ΣΥΛΛΟΓΗ ΔΕΔΟΜΕΝΩΝ ΓΙΑ ΤΗΝ ΥΛΟΠΟΙΗΣΗ ΤΟΥ
Π.Π. "ΑΝΑΤΟΛΙΚΗ ΜΑΚΕΔΟΝΙΑ, ΘΡΑΚΗ" 2021 -2027»**

Αναθέτουσα Αρχή: Ειδική Υπηρεσία Διαχείρισης Προγράμματος «Ανατολική
Μακεδονία, Θράκη» (ΕΥΔ Π-ΑΜΘ)

Ανάδοχος: ΓΕΩΡΓΙΟΣ Μ. ΤΣΑΚΟΥΜΗΣ ΚΑΙ ΣΙΑ Ε.Ε., διακρ. τίτλος «CONSORTIS»

Σκοπός της μελέτης: η ενίσχυση και υποστήριξη του σημαντικού αναπτυξιακού
πόρου, οροσειρά Ροδόπης και ποταμός Νέστος, μέσω της προώθησης
Ολοκληρωμένης Χωρικής Επένδυσης. Το έργο θα συμβάλλει στη συγκρότηση της
αναπτυξιακής στρατηγικής της Περιφερειακής Αρχής για την Ανατολική Μακεδονία και
Θράκη.

https://www.naturagraeca.com/ws/upload/lib/Oikotopoi/ethnika_parka/rodopi/rodopi.jpg



ΕΙΔΙΚΗ ΥΠΗΡΕΣΙΑ ΔΙΑΧΕΙΡΙΣΗΣ
ΠΡΟΓΡΑΜΜΑΤΟΣ «ΑΝΑΤΟΛΙΚΗ ΜΑΚΕΔΟΝΙΑ, ΘΡΑΚΗ»



Με τη συγχρηματοδότηση
της Ευρωπαϊκής Ένωσης



C O N S O R T I S



**Μελέτη Εξειδίκευσης της Ολοκληρωμένης
Χωρικής Επένδυσης (ΟΧΕ)
«Ζώνη Οροσειράς Ροδόπης και Ποταμού
Νέστου»**

A. Υφιστάμενη Κατάσταση και Αναπτυξιακή Ταυτότητα της Περιοχής Παρέμβασης

Διάγνωση υφιστάμενης κατάστασης και κωδικοποίηση των αναγκών / προκλήσεων και δυνατοτήτων - Προσδιορισμός Περιοχής Παρέμβασης

Αναπτυξιακή Ταυτότητα της Περιοχής Παρέμβασης

B. Εξειδίκευση της ΟΧΕ

Εξειδίκευση / Δράσεις / Πηγές Χρηματοδότησης

Γ. ΟΧΕ Οροσειράς Ροδόπης και Ποταμού Νέστου

Ολοκλήρωση Μελέτης και Πλαίσιο Εφαρμογής ΟΧΕ

https://www.naturagraeca.com/ws/upload/lib/Oikotopoi/ethnika_parka/rodopi/rodopi.jpg



ΕΙΔΙΚΗ ΥΠΗΡΕΣΙΑ ΔΙΑΧΕΙΡΙΣΗΣ
ΠΡΟΓΡΑΜΜΑΤΟΣ «ΑΝΑΤΟΛΙΚΗ ΜΑΚΕΔΟΝΙΑ, ΘΡΑΚΗ»



Με τη συγχρηματοδότηση
της Ευρωπαϊκής Ένωσης



CONSORTIS

Διάγνωση υφιστάμενης κατάστασης και κωδικοποίηση των αναγκών / προκλήσεων και δυνατοτήτων - Προσδιορισμός Περιοχής Παρέμβασης



Προσδιορισμός Περιοχής Παρέμβασης



ΕΙΔΙΚΗ ΥΠΗΡΕΣΙΑ ΔΙΑΧΕΙΡΙΣΗΣ
ΠΡΟΓΡΑΜΜΑΤΟΣ «ΑΝΑΤΟΛΙΚΗ ΜΑΚΕΔΟΝΙΑ, ΘΡΑΚΗ»



Με τη συγχρηματοδότηση
της Ευρωπαϊκής Ένωσης



CONSORTIS

Περιοχή Παρέμβασης

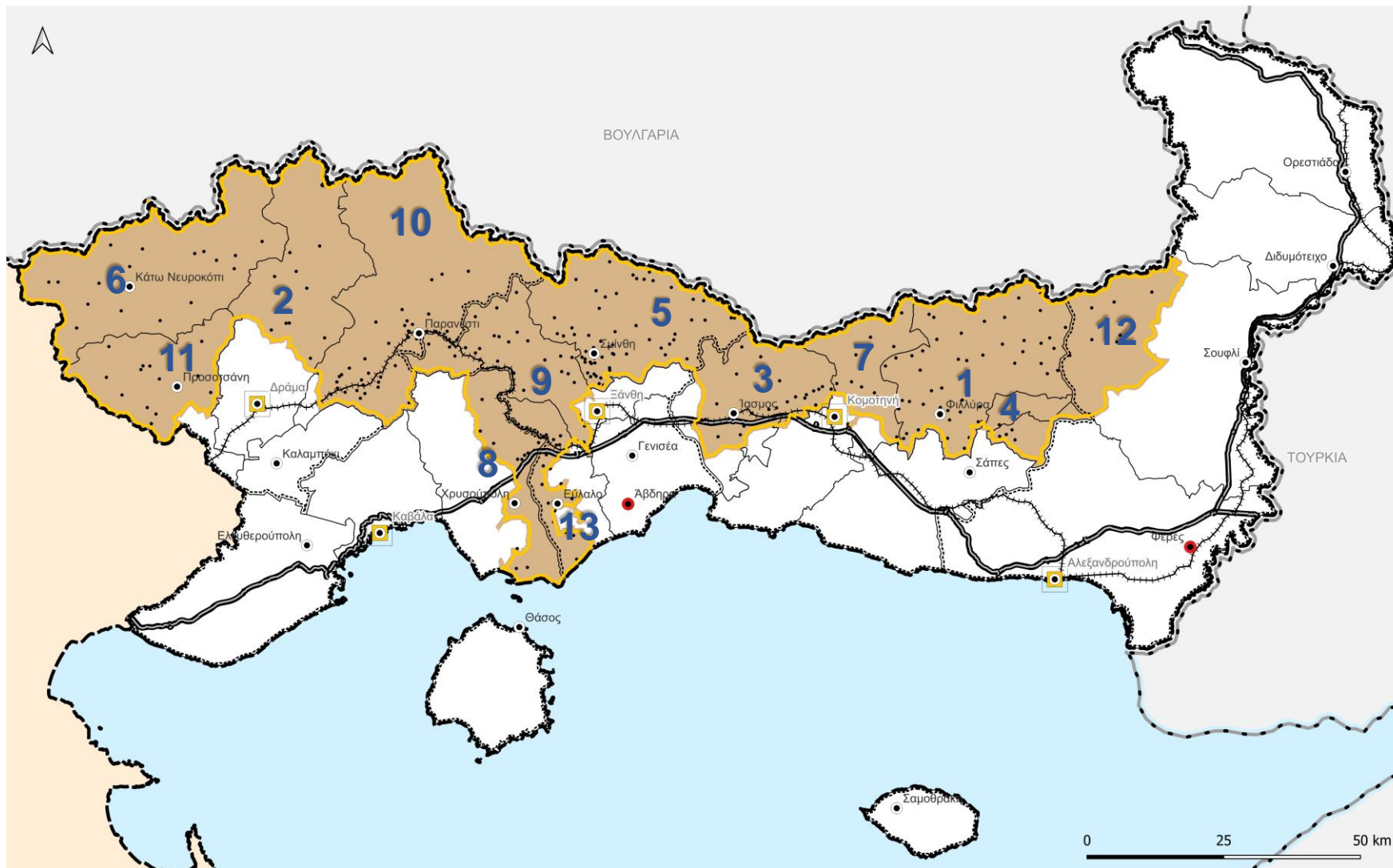

ΟΧΕ Ζώνη Οροσειράς Ροδόπης και Ποταμού Νέστου

- 625.500 εκτάρια (ha)
- 124 Κοινότητες
- 13 Δήμοι της Περιφέρειας ΑΜΘ (στο σύνολο ή τμήμα αυτών)
 1. Δήμος Αρριανών (το σύνολο)
 2. Δήμος Δράμας
 3. Δήμος Ιάσμου
 4. Δήμος Μαρωνειάς – Σαπών
 5. Δήμος Μύκης (το σύνολο)
 6. Δήμος Κάτω Νευροκοπίου (το σύνολο)
 7. Δήμος Κομοτηνής
 8. Δήμος Νέστου
 9. Δήμος Ξάνθης
 10. Δήμος Παρανεστίου
 11. Δήμος Προσοτσάνης
 12. Δήμος Σουφλίου και
 13. Δήμος Τοπείρου
- 308 οικισμοί



Ανάλυση υφιστάμενης κατάστασης



ΕΙΔΙΚΗ ΥΠΗΡΕΣΙΑ ΔΙΑΧΕΙΡΙΣΗΣ
ΠΡΟΓΡΑΜΜΑΤΟΣ «ΑΝΑΤΟΛΙΚΗ ΜΑΚΕΔΟΝΙΑ, ΘΡΑΚΗ»



Με τη συγχρηματοδότηση
της Ευρωπαϊκής Ένωσης



CONSORTIS

Ανάλυση Υφιστάμενης Κατάστασης



Χωρικό πρότυπο της ΠΠ

(Υπερκείμενος χωροταξικός σχεδιασμός)

- ΠΧΠ Π-ΑΜΘ 2018
- ΕΠΧΣΑΑ Βιομηχανίας 2009
- ΕΠΧΣΑΑ ΑΠΕ 2008
- ΕΧΠ Τουρισμού (υπό διαβούλευση)



Κοινωνικά χαρακτηριστικά

- Πυκνότητα κατοίκησης και ανέσεις νοικοκυριών
- Επίπεδο εκπαίδευσης πληθυσμού



Φυσικό Περιβάλλον

- Κλιματικά και βιοκλιματικά χαρακτηριστικά
- Γεωμορφολογία
- Τοπίο
- Προστατευόμενες περιοχές
- Σημαντικοί κλιματικοί και ανθρωπογενείς κίνδυνοι – ετώνπισης



Οικονομικά χαρακτηριστικά

- Κατά κεφαλήν παραγόμενο ΑΕΠ
- ΑΠΑ ανά κλάδο απασχόλησης
- Κατάσταση Ασχολίας (Οικονομικά Ενεργοί & Μη)
- Απασχόληση (ανά κλάδο, τομέα παραγωγής, θέση στο επάγγελμα, τόπος εργασίας)
- Ανεργία
- Τουρισμός (Στοιχεία αφίξεων, διανυκτερεύσεων και πληρότητας)



Πολιτιστικό περιβάλλον

- Παραδοσιακοί οικισμοί
- Κηρυγμένοι αρχαιολογικοί χώροι
- Κηρυγμένα μνημεία
- Ιστορικοί Τόποι
- Πολιτιστικές εκδηλώσεις



Υποδομές (Μεταφορικές-Κοινωνικές)

- Οδικό δίκτυο
- Σιδηροδρομικό δίκτυο
- Θαλάσσιες μεταφορές
- Αεροπορικές μεταφορές
- Ενεργειακές υποδομές
- Εκπαίδευση
- Περίθαλψη



Δημογραφικά χαρακτηριστικά

- Μεταβολή πληθυσμού
- Πληθυσμιακή πυκνότητα
- Ανάλυση Δεικτών (Αναλογίας Φύλου, Συμμετοχής ανά ηλικιακή κατηγορία, Γήρανσης, Αντικατάστασης, Εξάρτησης ηλικιωμένων)
- Ηλικιακή σύνθεση



Χωρικό πρότυπο ΠΠ ΟΧΕ βάσει του υπερκείμενου χωροταξικού σχεδιασμού



ΕΙΔΙΚΗ ΥΠΗΡΕΣΙΑ ΔΙΑΧΕΙΡΙΣΗΣ
ΠΡΟΓΡΑΜΜΑΤΟΣ «ΑΝΑΤΟΛΙΚΗ ΜΑΚΕΔΟΝΙΑ, ΘΡΑΚΗ»



Με τη συγχρηματοδότηση
της Ευρωπαϊκής Ένωσης



CONSORTIS

Χωρικό πρότυπο ΠΠ

ΠΧΠ ΠΑΜΘ 2018 (ΦΕΚ 248/ΑΑΠ)

1. Άξονες ανάπτυξης

- πρωτεύων εθνικής εμβέλειας άξονας ανάπτυξης «**Ανατολή - Δύση**»
- δευτερεύοντες εθνικής εμβέλειας άξονες ανάπτυξης «**Κομοτηνή - Νυμφαία**» και «**Καβάλα - Δράμα - Σέρρες**»
- πρωτεύοντες περιφερειακής εμβέλειας άξονες ανάπτυξης (Βορρά-Νότου) «**Δράμα - Εξοχή**» και «**Εάνθη - Εχίνος - ελληνοβουλγαρικά σύνορα**»
- δευτερεύοντες άξονες περιφερειακής εμβέλειας «**Παρανέστι - Σταυρούπολη**», «**Χρυσούπολη - Κεραμωτή**» και «**Κομοτηνή - Φιλλύρα - Σάπες**»

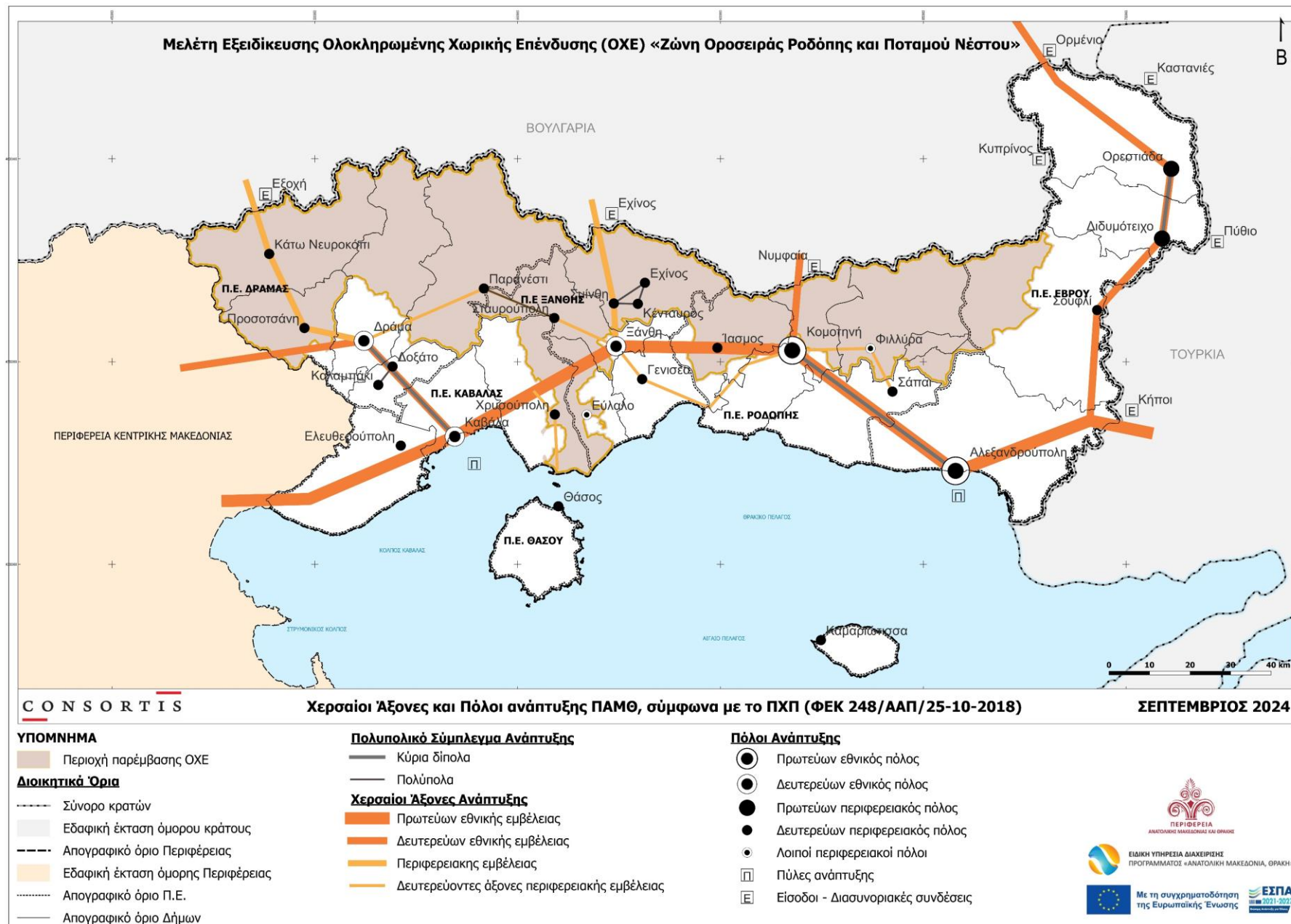

ΕΙΔΙΚΗ ΥΠΗΡΕΣΙΑ ΔΙΑΧΕΙΡΙΣΗΣ
ΠΡΟΓΡΑΜΜΑΤΟΣ «ΑΝΑΤΟΛΙΚΗ ΜΑΚΕΔΟΝΙΑ, ΘΡΑΚΗ»



Με τη συγχρηματοδότηση
της Ευρωπαϊκής Ένωσης



CONSORTIS



Χωρικό πρότυπο ΠΠ

ΠΧΠ ΠΑΜΘ 2018 (ΦΕΚ 248/ΑΑΠ)

2. Πόλοι ανάπτυξης

- δευτερεύοντες περιφερειακοί πόλοι :

1. Εχίνος (μέλος τριπόλου)
2. Τασμος
3. Κάτω Νευροκόπι
4. Κένταυρος (μέλος τριπόλου)
5. Παρανέστι (μέλος διπόλου)
6. Προσοτσάνη
7. Σμίνθη (μέλος τριπόλου)
8. Σταυρούπολη (μέλος διπόλου)
9. Χρυσούπολη

- λοιποί περιφερειακοί πόλοι:
 1. Εύλαλο
 2. Φιλλύρα

- πολυπολικό σύμπλεγμα ανάπτυξης:

1. Δίπολο Παρανέστι - Σταυρούπολη
2. Τρίπολο Σμίνθη - Κένταυρος - Εχίνος



CONSORTIS

Χερσαίοι Άξονες και Πόλοι ανάπτυξης ΠΑΜΘ, σύμφωνα με το ΠΧΠ (ΦΕΚ 248/ΑΑΠ/25-10-2018)

ΣΕΠΤΕΜΒΡΙΟΣ 2024

ΥΠΟΜΝΗΜΑ

- Περιοχή παρέμβασης ΟΧΕ
- Διοικητικά Όρια**
- Σύνορο κρατών
- Εδαφική έκταση όμορου κράτους
- Απογραφικό όριο Περιφέρειας
- Εδαφική έκταση όμορης Περιφέρειας
- Απογραφικό όριο Π.Ε.
- Απογραφικό όριο Δήμων

Πολυπολικό Σύμπλεγμα Ανάπτυξης

- Κύρια διπόλα
- Πολύπολα

Χερσαίοι Άξονες Ανάπτυξης

- Πρωτεύων εθνικής εμβέλειας
- Δευτερεύων εθνικής εμβέλειας
- Περιφερειακής εμβέλειας
- Δευτερεύοντες άξονες περιφερειακής εμβέλειας

Πόλοι Ανάπτυξης

- Πρωτεύων εθνικός πόλος
- Δευτερεύων εθνικός πόλος
- Πρωτεύων περιφερειακός πόλος
- Δευτερεύων περιφερειακός πόλος
- Λοιποί περιφερειακοί πόλοι
- Πύλες ανάπτυξης
- Είσοδοι - Διασυνοριακές συνδέσεις



ΕΙΔΙΚΗ ΥΠΗΡΕΣΙΑ ΔΙΑΧΕΙΡΙΣΗΣ
ΠΡΟΓΡΑΜΜΑΤΟΣ «ΑΝΑΤΟΛΙΚΗ ΜΑΚΕΔΟΝΙΑ, ΘΡΑΚΗ»

Είσοδοι: μεθοριακοί σταθμοί



Με τη συγχρηματοδότηση
της Ευρωπαϊκής Ένωσης



CONSORTIS



Χωρικό πρότυπο ΠΠ

ΠΧΠ ΠΑΜΘ 2018 (ΦΕΚ 248/ΑΑΠ)

4. Άξονες οικοανάπτυξης

• Τόξο Υγροβιότοπων και Αρχαιολογικών Χώρων (1):

Αναπτύσσεται κατά μήκος του παράκτιου χώρου της Περιφέρειας και οργανώνεται γύρω από ένα δίκτυο οδικών αξόνων, μέρος του οποίου δημιουργείται εξ' αρχής (Άβδηρα - Εράσμιο, Μαρώνεια - Πετρωτά - Μάκρη), με ιδιαίτερη μεταχείριση του φυσικού και πολιτισμικού τοπίου.

• Τόξο Ποταμού Νέστου / Ορεινής Ροδόπης (2):

Συγκροτείται γύρω από τον νοτιό άξονα του ποταμού Νέστου και συνδέει τους ορεινούς θύλακες του Εθνικού Πάρκου της Οροσειράς Ροδόπης με τα Στενά του Νέστου και την ευρύτερη περιοχή των εκβολών του ποταμού.

Οργανώνεται και υλοποιείται με τη δημιουργία μίας οδικής οικοτουριστικής διαδρομής

οδική διαδρομή, βασισμένη στην βελτίωση και συνένωση

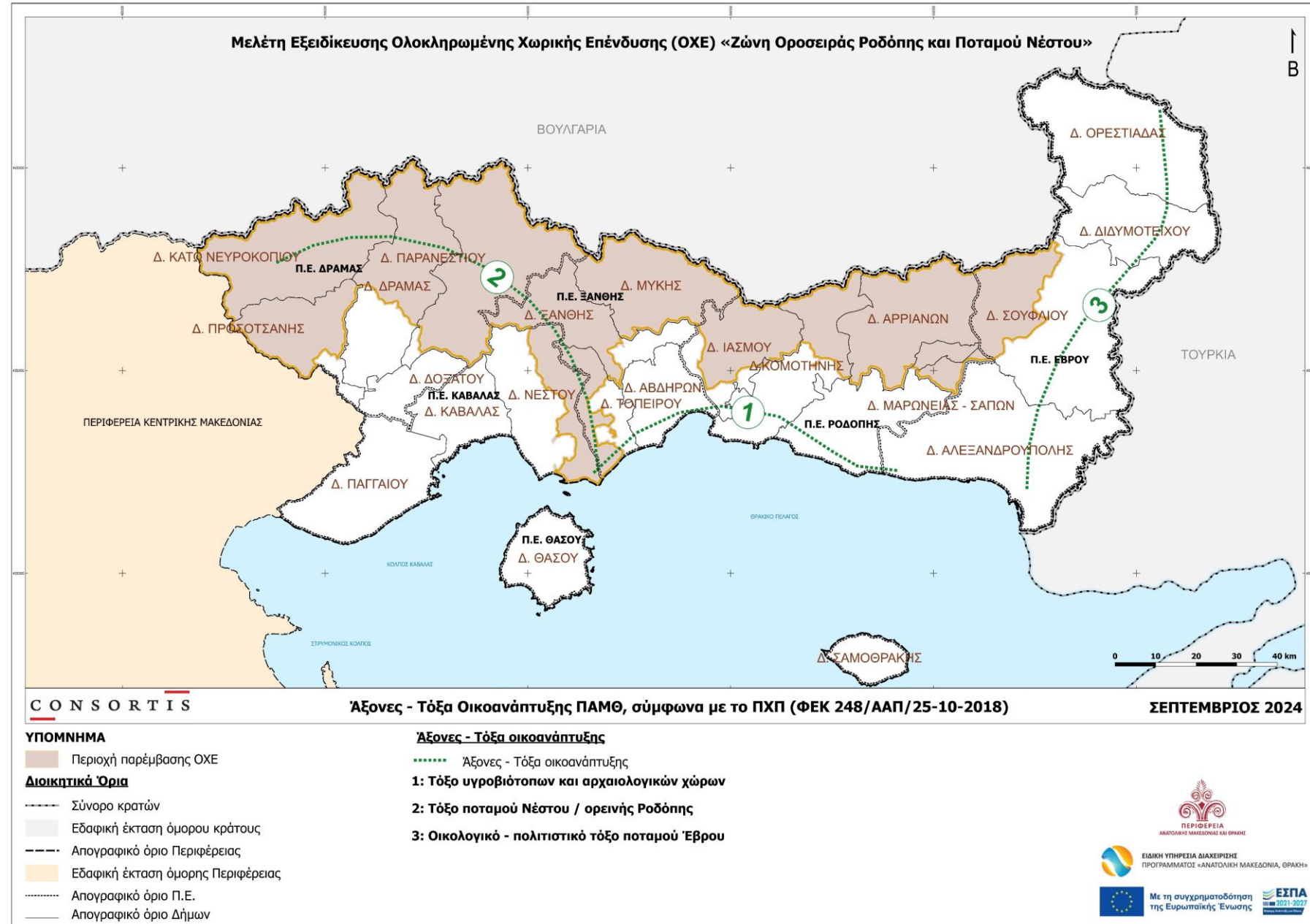

Χωρικό πρότυπο ΠΠ

ΠΧΠ ΠΑΜΘ 2018 (ΦΕΚ 248/ΑΑΠ)

6. Ευρύτερες χωρικές ενότητες

- **έντονης γεωργικής ανάπτυξης:** πεδινές περιοχές της Δράμας, του Κάτω Νευροκοπίου και της περιοχής των Ποταμών, της Χρυσούπολης, της Εάνθης και της περιοχής Κομοτηνής - Σαπών
- **ανάπτυξης κτηνοτροφίας:** ορεινές, ημιορεινές και δευτερευόντως ορισμένες πεδινές περιοχές εντός των Δήμων Δράμας, Προσοτσάνης, Τοπίου, Μύκης, Ιάσμου, Αρριανών και Σουφλίου
- **ανάπτυξης δασοκομίας - υλοτομίας:** τμήμα του Εθνικού Πάρκου Οροσειράς Ροδόπης (ΕΠΟΡ), τμήμα του Φαλακρού Όρους, το Παπίκιο Όρος στην Ανατολική Ροδόπη και τμήματα των ημιορεινών / λοφώδων περιοχών στα όρια των ΠΕ Έβρου και Ροδόπης

- **συνδυασμένης οικοανάπτυξης:** ημιορεινές περιοχές και κοιλάδες κατά μήκος του άνω ρου του Νέστου, οι μικρότερες κορφοβένιες και ανατολική Μακεδονία, οι περιοχές στους πρόποδες του

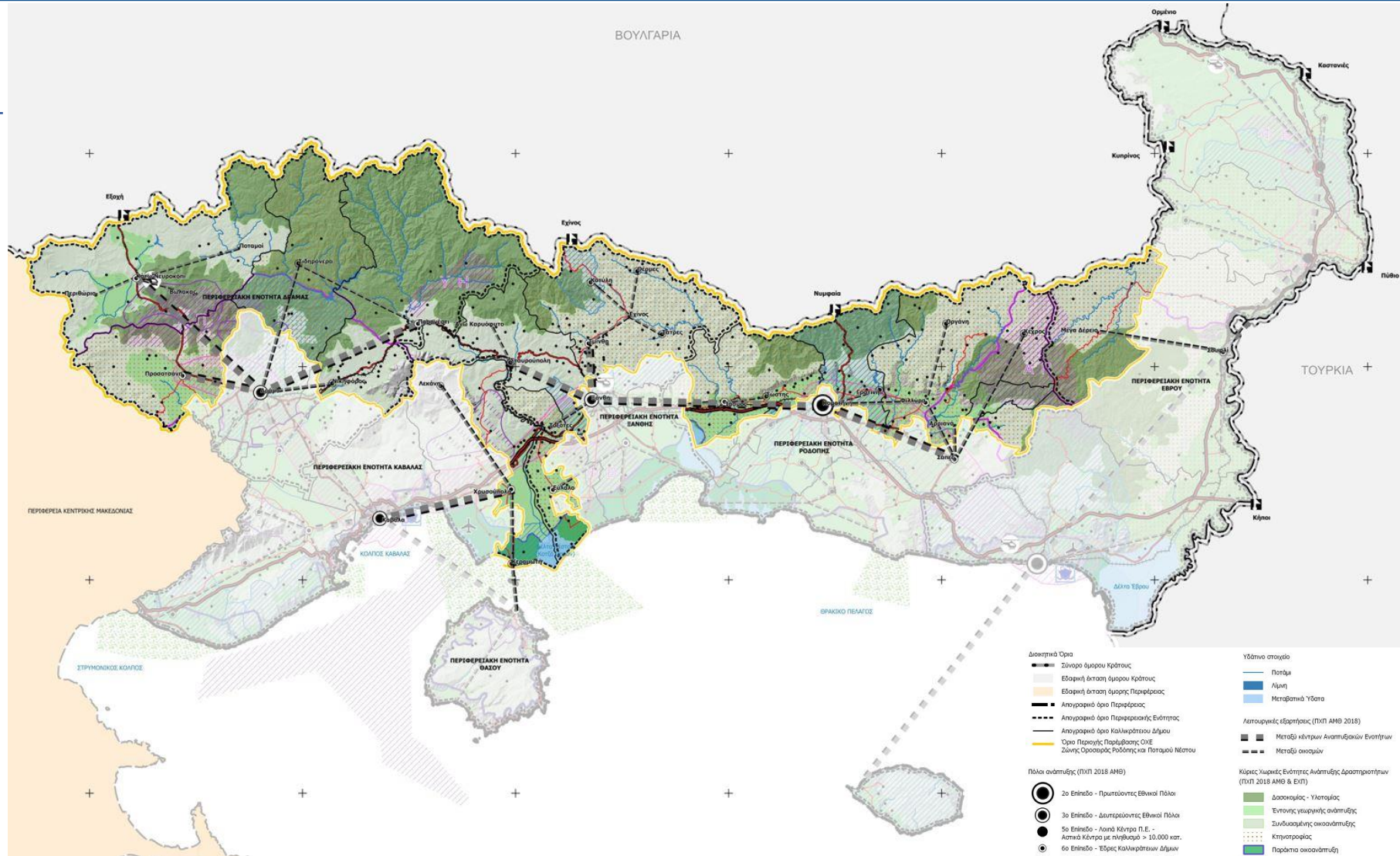

Χωρικό πρότυπο ΠΠ

ΠΧΠ ΠΑΜΘ 2018 (ΦΕΚ 248/ΑΑΠ)

6. Ευρύτερες χωρικές ενότητες

- παράκτιας οικοανάπτυξης:** Δέλτα του Ποταμού Νέστου και τμήμα του Εθνικού Πάρκου Ανατολικής Μακεδονίας Θράκης, στο νότιο – παράκτιο – τμήμα της Περιοχής Παρέμβασης
- μεταποιητικής δραστηριότητας:** νότιο τμήμα του Δ. Προσοτσάνης, τμήμα των Δήμων Νέστου και Τοπείρου και τμήμα των Δήμων Ιάσμου, Κομοτηνής και Αρριανών
- εξορυκτικής δραστηριότητας:** περιοχές με συγκεντρώσεις λατομείων μαρμάρου στο Φαλακρό Όρος και στα όρη της Λεκάνης
- ανάπτυξης ενέργειας από ΑΠΕ:** ανατολικό τμήμα του Δ. Αρριανών και σημαντικό τμήμα του Φαλακρού Όρους στην ΠΕ Δράμας, στα δυτικά της ΠΠ

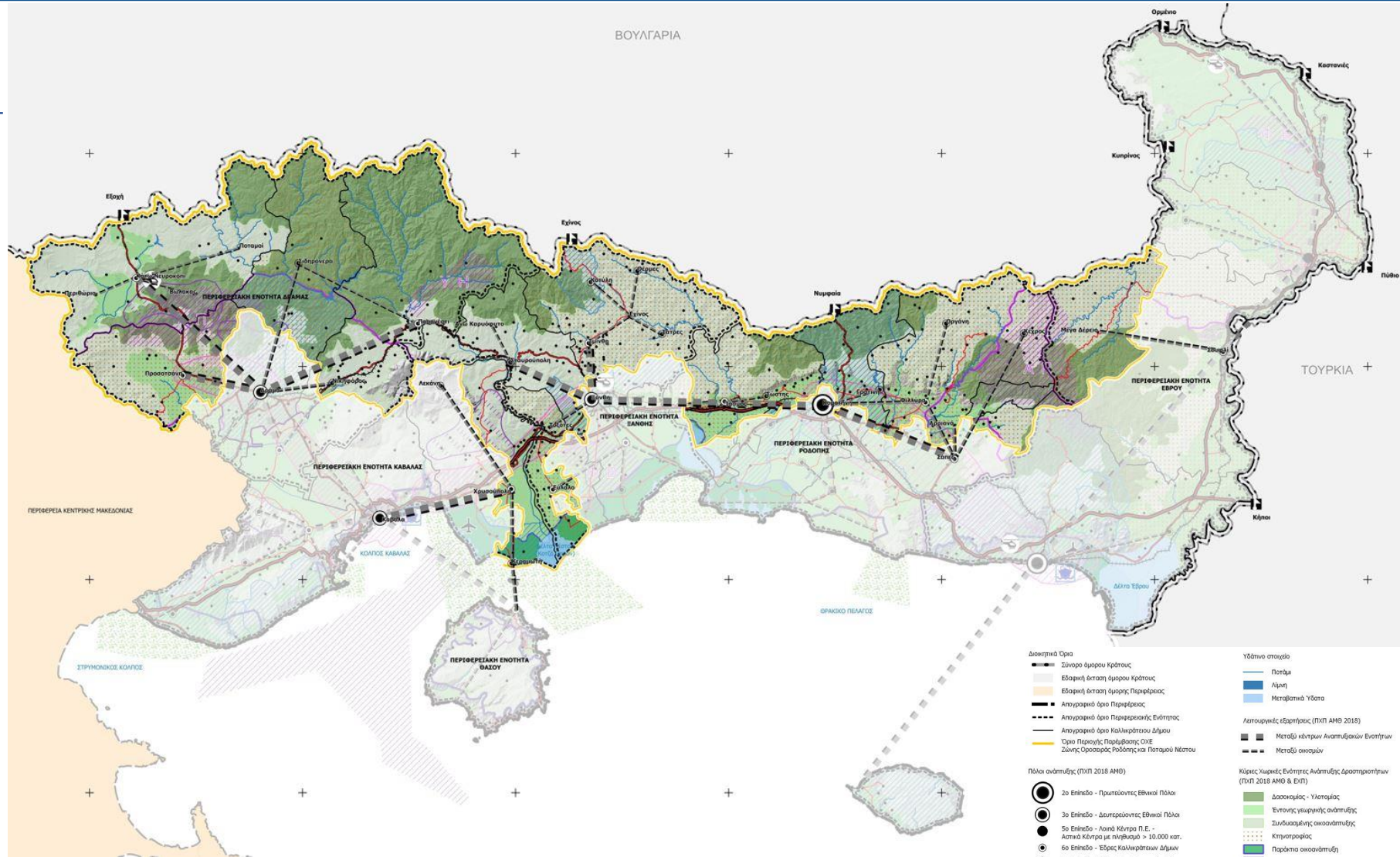

Διοικητικά Όρια

- Σύνορο έθνους Κράτους
- Εδαφική έκταση έθνους Κράτους
- Εδαφική έκταση έθνους Περιφέρειας
- Απαγορευτικό όριο Περιφέρειας
- Απαγορευτικό όριο Περιφερειακής Ενότητας
- Απαγορευτικό όριο Καλλικρατικού Δήμου
- Όριο Περιοχής Παρέμβασης ΟΧΕ
- Ζώνης Οροσειράς Ροδόλης και Ποταμού Νέστου

Υδάτινα στοιχεία

- Πόταμο
- Λίμνη
- Μεταβατικό Υδάτινο

Λειτουργικές Εδαφότητες (ΠΧΠ ΑΜΘ 2018)

- Μεταξύ κέντρων Αναπτυξιακών Ενότητων
- Μεταξύ οικισμών

Πόλη ανάπτυξης (ΠΧΠ 2018 ΑΜΘ)

- 2ο Επίπεδο - Πρωτεύουσες Εθνικοί Πόλεις
- 3ο Επίπεδο - Δευτερεύουσες Εθνικοί Πόλεις
- 5ο Επίπεδο - Λοιπά Κέντρα Π.Ε. - Αστικό Κέντρο με πληθυσμό > 10.000 κατ.
- 6ο Επίπεδο - Έδρες Καλλικρατικών Δήμων
- 7ο Επίπεδο - Έδρες Καποδοστριακών Δήμων
- 8ο Επίπεδο - Λοιπά οικισμοί

Κύριες Χωρικές Ενότητες Ανάπτυξης Δραστηριοτήτων (ΠΧΠ 2018 ΑΜΘ & ΕΠ)

- Δασοκομία - Υλοτομία
- Έντονης γεωργικής ανάπτυξης
- Συνδυασμένης οικονομικής ανάπτυξης
- Κτηνοτροφίας
- Παράκτια οικονομική
- Τουρισμού - Παραθερισμού
- Εξορμητικής - Μαρμάρων
- Μεταποιητικής - Παραγωγής εντατικοποίησης
- Μεταποιητικής - Παραγωγής εντατικής τουρισμού

Μεταφορική υποδομή

- Αυτοκινητόδρομος
- Πρωτεύουσας οδικό δίκτυο
- Δευτερεύουσας οδικό δίκτυο
- Τριτερεύουσας οδικό δίκτυο
- Σιδηροδρομικό δίκτυο
- Ελικοδρόμιο
- Κύρια διεθνής θαλάσσια πύλη
- Κύρια διεθνής αερολιμένας
- Μεταφορικός σταθμός

Συμμετοχικές μονάδες παραγωγής ενέργειας από ΑΠΕ (ΠΧΠ 2018 ΑΜΘ, ΕΠΣΣΑΑ ΑΠΕ 2008)

- Αιολικά Πάρκα
- Υδροηλεκτρικοί Σταθμοί
- Φωτοβολταϊκά
- Χωρικές ενότητες ανάπτυξης ΑΠΕ

Χωρικό πρότυπο ΠΠ

ΠΧΠ ΠΑΜΘ 2018 (ΦΕΚ 248/ΑΑΠ)

8. Διακριτές ενότητες ανάπτυξης ειδικού – εναλλακτικού τουρισμού

- 1. Περιοχή **Κάτω Νευροκοπίου, Βώλακα και Γρανίτη** σε συνδυασμό με τις δυνατότητες χιονοδρομικού και γενικότερα χειμερινού τουρισμού στην περιοχή του φαλακρού όρους.
- 2. Δίκτυο των οικισμών **Παγονέρι, Αχλάδια, Μικροκλεισούρα, Πέρασμα, Παπάδες, Ποταμοί, Μικρομηλιά**, στη μεθοριακή ζώνη του Νέστου, σε σύνδεση και με το Δάσος Σημύδας.
- 3. Αξονας **Σιδηρόνερο - Σκαλωτή - Ελάτια**, με αφετηρία τη Δράμα.
- 4. Περιοχή του **Παρανεστίου - Σταυρούπολης** ως πύλη προς τον ορεινό όγκο, τα ρέματα και τα φράγματα του Νέστου, τις ιαματικές Πηγές Θερμιών κ.λπ.
- 5. Ευρύτερη περιοχή των ορεινών οικισμών της **Ανατολικής Ροδόπης**, η οποία συνδυάζει το ορεινό φυσικό περιβάλλον με την ιδιαίτερη αρχιτεκτονική και πολιτισμική κληρονομιά.



Φυσικό περιβάλλον



ΕΙΔΙΚΗ ΥΠΗΡΕΣΙΑ ΔΙΑΧΕΙΡΙΣΗΣ
ΠΡΟΓΡΑΜΜΑΤΟΣ «ΑΝΑΤΟΛΙΚΗ ΜΑΚΕΔΟΝΙΑ, ΘΡΑΚΗ»



Με τη συγχρηματοδότηση
της Ευρωπαϊκής Ένωσης



CONSORTIS

Φυσικό Περιβάλλον

Προστατευόμενες Περιοχές

- **Εθνικά Πάρκα:** «Εθνικό Πάρκο Ανατολικής Μακεδονίας και Θράκης» (νότια) & «Εθνικό Πάρκο Οροσειράς Ροδόπης» (βορειοδυτικά)
- **Περιοχές του δικτύου Natura 2000:** 24
- **Καταφύγια Άγριας Ζωής:** 25
- **Αισθητικά δάση:** «Στενά Νέστου Καβάλας-Ξάνθης»
- **Διατηρητέα μνημεία της φύσης:** «Παρθένο Δάσος της Κεντρικής Ροδόπης» και το «Δάσος της Οξιάς στην Τσίχλα Χαϊντού Ξάνθης»
- **Υγροτόπους Ramsar:** «Λίμνη Βιστωνίδα, Πόρτο Λάγος, λίμνη Ισμαρίδα και παρακείμενες λιμνοθάλασσες» & «Δέλτα Νέστου και παρακείμενες λιμνοθάλασσες»
- **ΤΙΦΚ:** 6
- **Άλλες σημαντικές φυσικές περιοχές:** 11

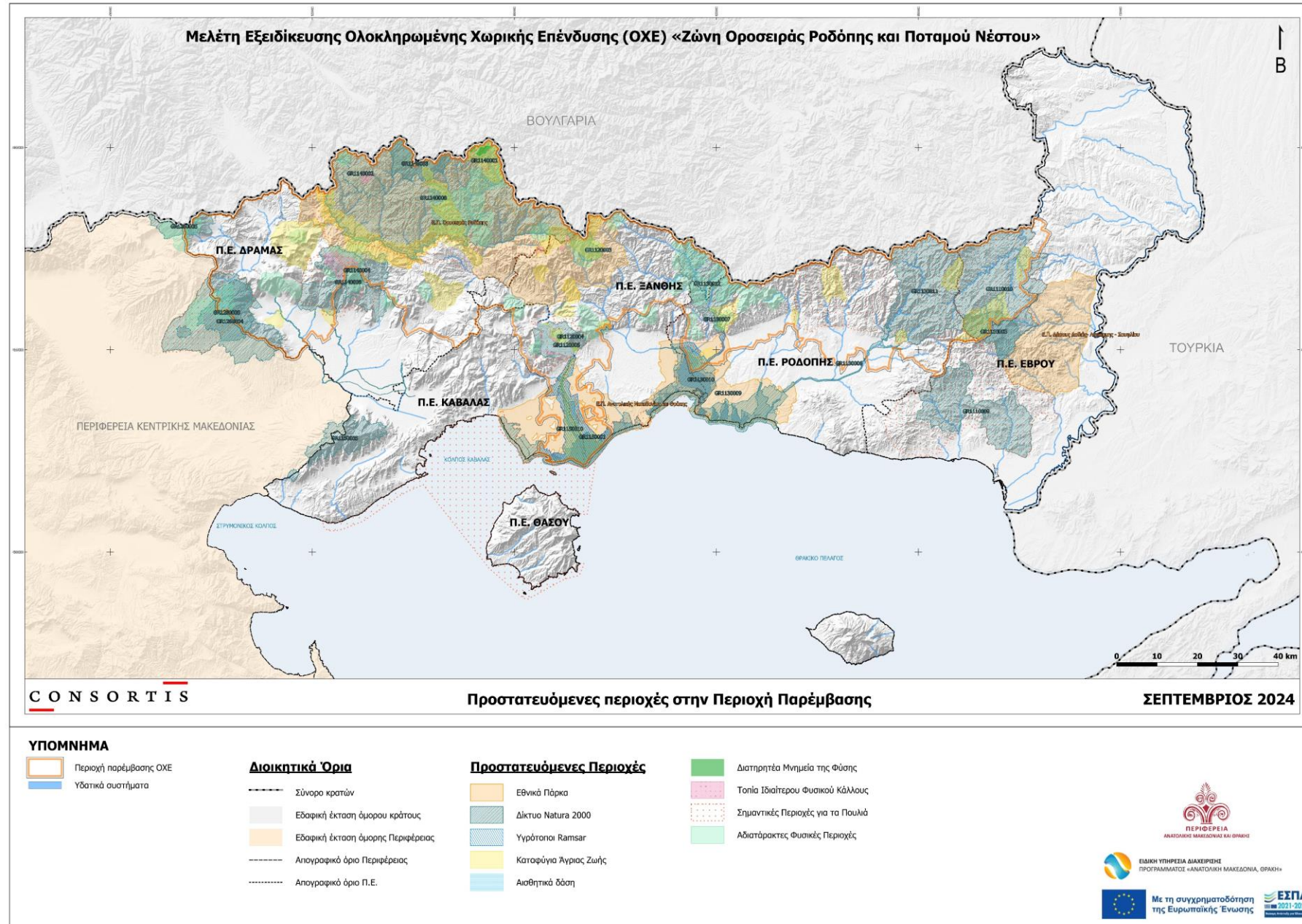

Φυσικό Περιβάλλον

Σημαντικοί Θύλακες βιοποικιλότητας

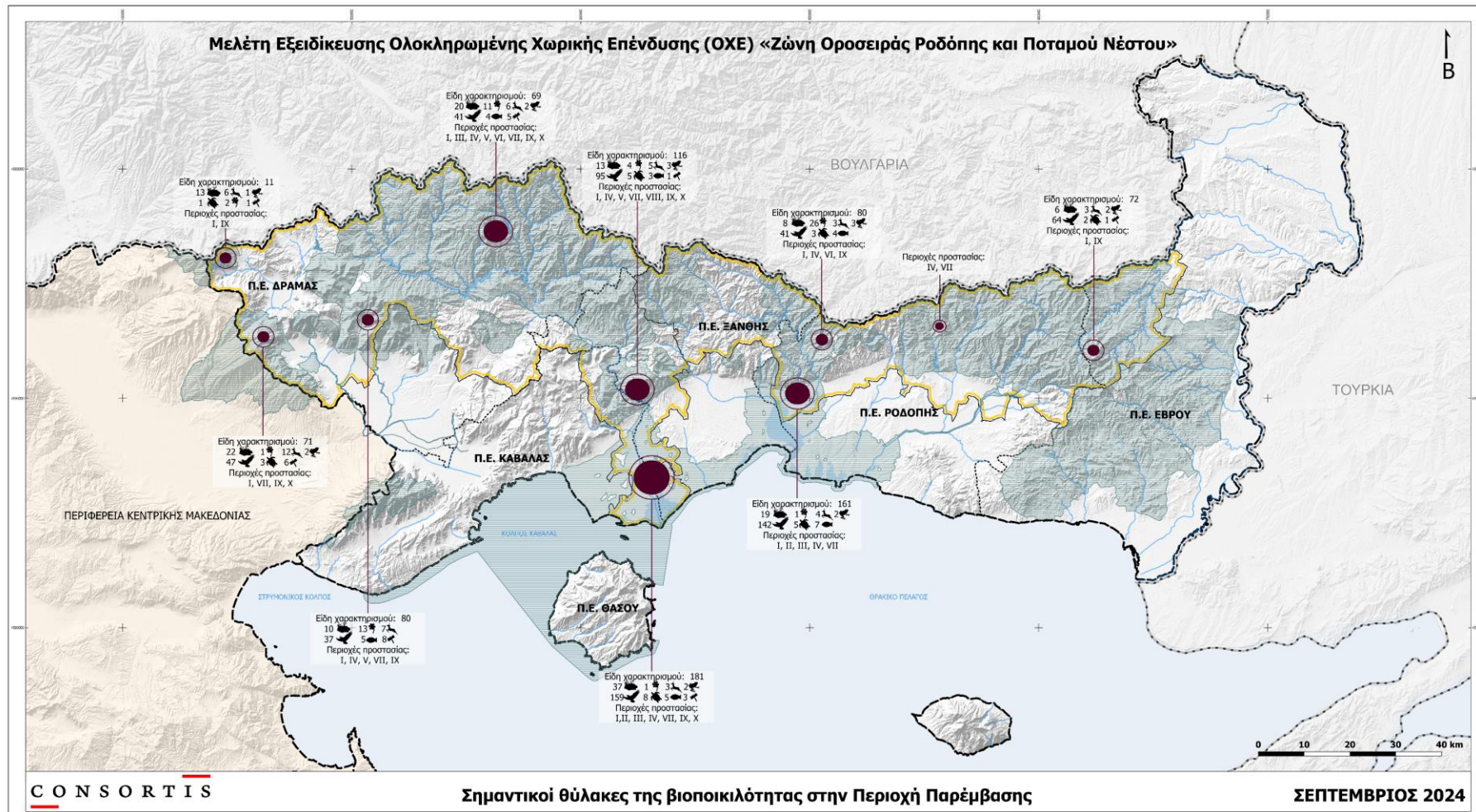

ΥΠΟΜΝΗΜΑ

- Περιοχή παρέμβασης ΟΧΕ
- Υδατικά συστήματα

Διοικητικά Όρια

- Σύνορο κρατών
- Εδαφική έκταση άμμου κράτους
- Απογραφικό όριο Περιφέρειας
- Εδαφική έκταση άμμου Περιφέρειας
- Απογραφικό όριο Π.Ε.

Βιοποικιλότητα

- Ενταση βιοποικιλότητας
- Τύποι Οικοτόπων: Πτηνά, Έρπετα, Ψάρια, Ασπόνδυλα
- Χλωρίδα, Θηλαστικά, Αμφίβια

- Προστατευόμενες περιοχές φυσικού περιβάλλοντος
- Δίκτυο Natura 2000: I
- Υγρότοποι Ramsar: II
- Εθνικά Πάρκα: III
- Καταφύγια Άγριας Ζωής: IV
- Τοπία Ιδιαίτερου Φυσικού Κάλλους: V
- Διατηρητέα Μνημεία της Φύσης: VI
- Σημαντικές Περιοχές για τα Πουλιά: VII
- Αισθητικά δόση: VIII
- Αειπάρατες Φυσικές Περιοχές: IX
- Υγρότοποι ΕΚΒΥ: X

Κοινωνικοοικονομικό περιβάλλον



ΕΙΔΙΚΗ ΥΠΗΡΕΣΙΑ ΔΙΑΧΕΙΡΙΣΗΣ
ΠΡΟΓΡΑΜΜΑΤΟΣ «ΑΝΑΤΟΛΙΚΗ ΜΑΚΕΔΟΝΙΑ, ΘΡΑΚΗ»



Με τη συγχρηματοδότηση
της Ευρωπαϊκής Ένωσης



CONSORTIS

Κοινωνικό Περιβάλλον

Δημογραφία

Μόνιμος Πληθυσμός ΠΠ

- το 2011: 96.379 κάτοικοι
- Το 2021: 83.139 κάτοικοι

Πληθυσμιακή μείωση της τάξης του 13,74%

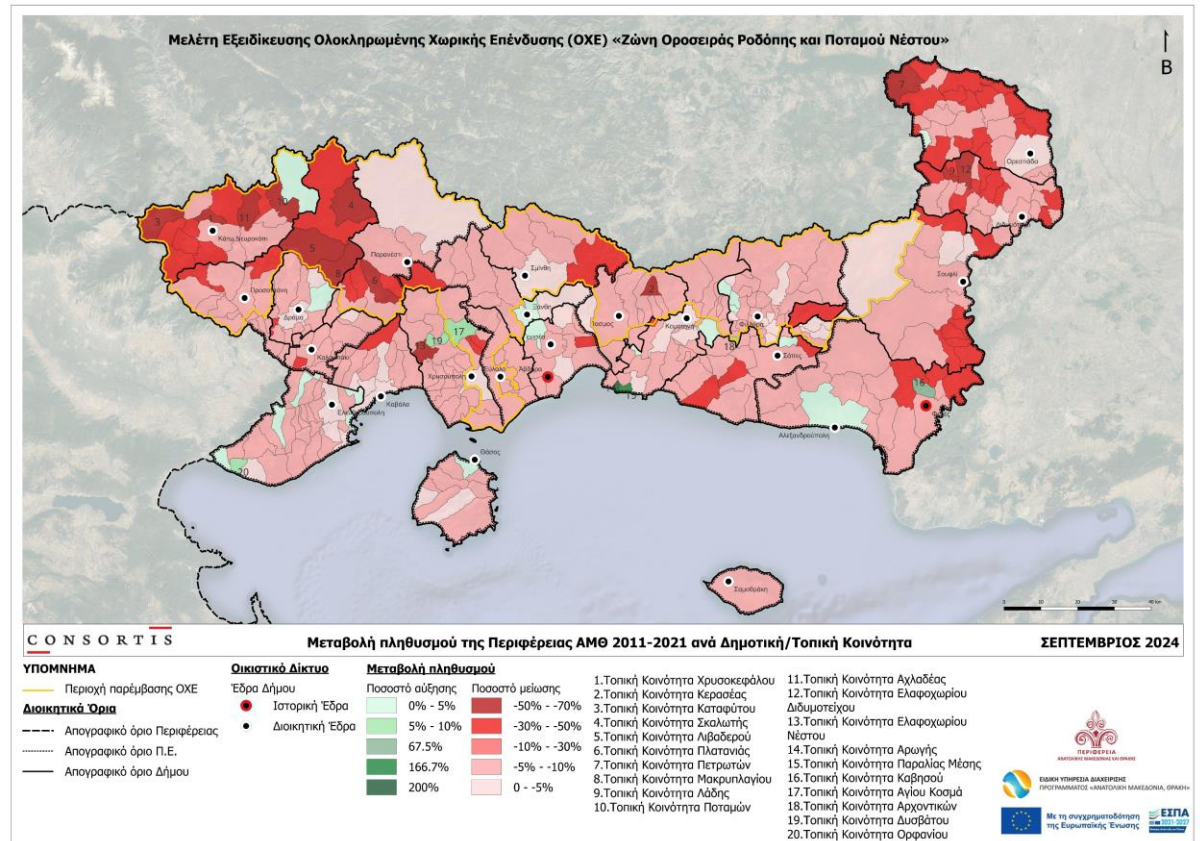
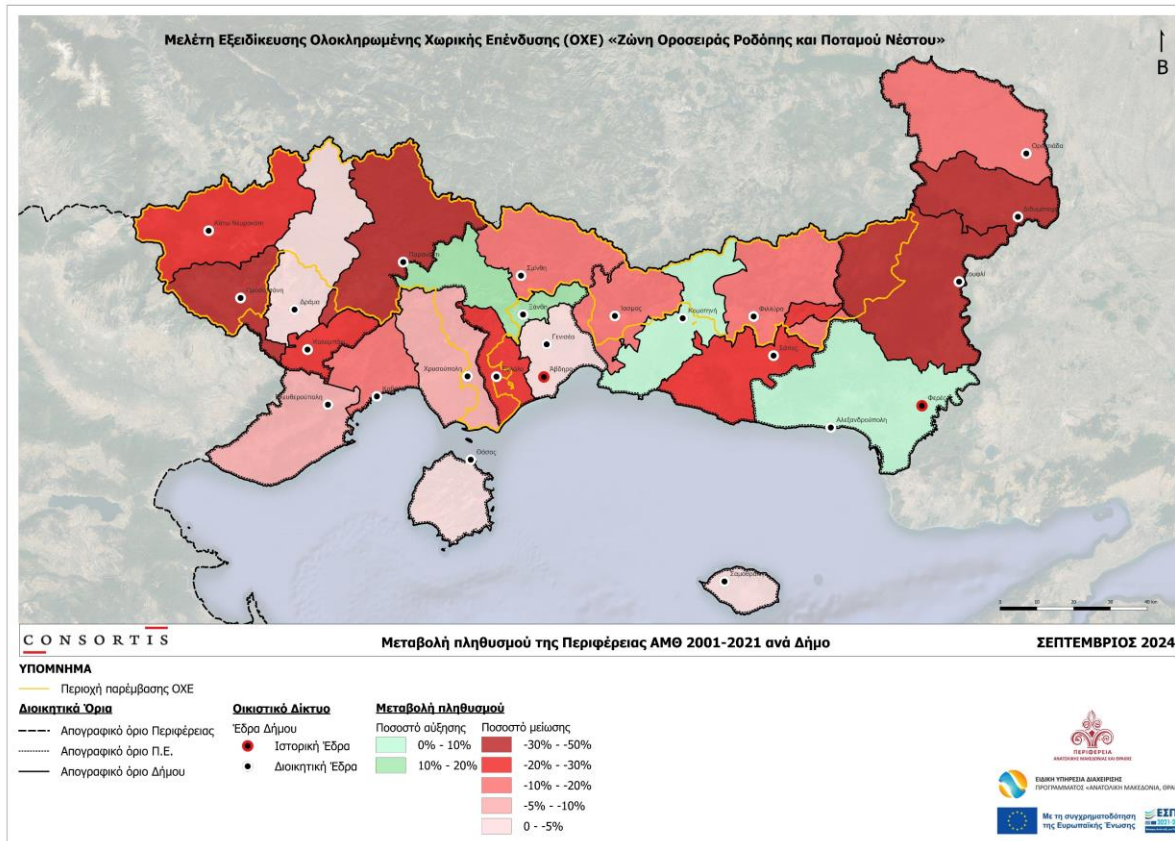

Κοινωνικό Περιβάλλον

Η δυτική περιοχή της ΠΠ παρουσιάζει μεγαλύτερη γήρανση πληθυσμού

Δείκτες πληθυσμού:

Δείκτης Γήρανσης

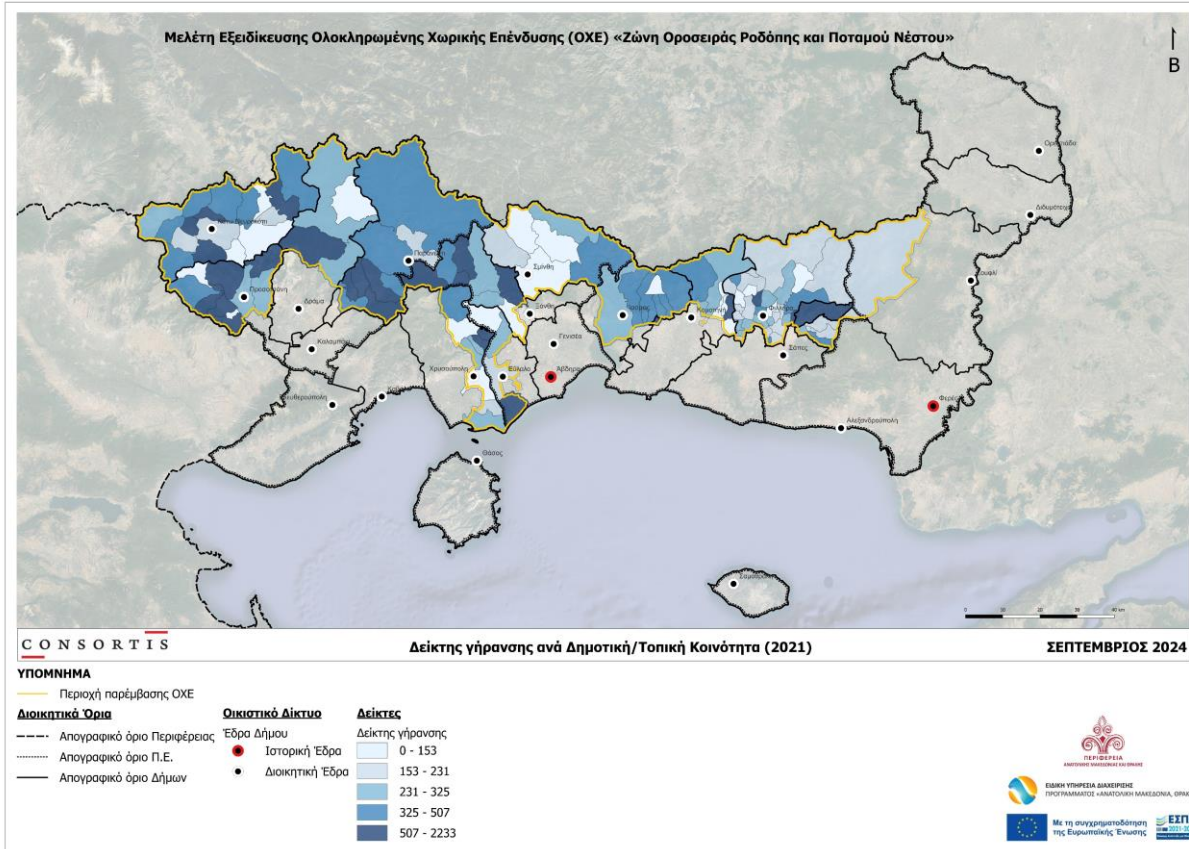

Δείκτης Αντικατάστασης (15-19) / (60-64)

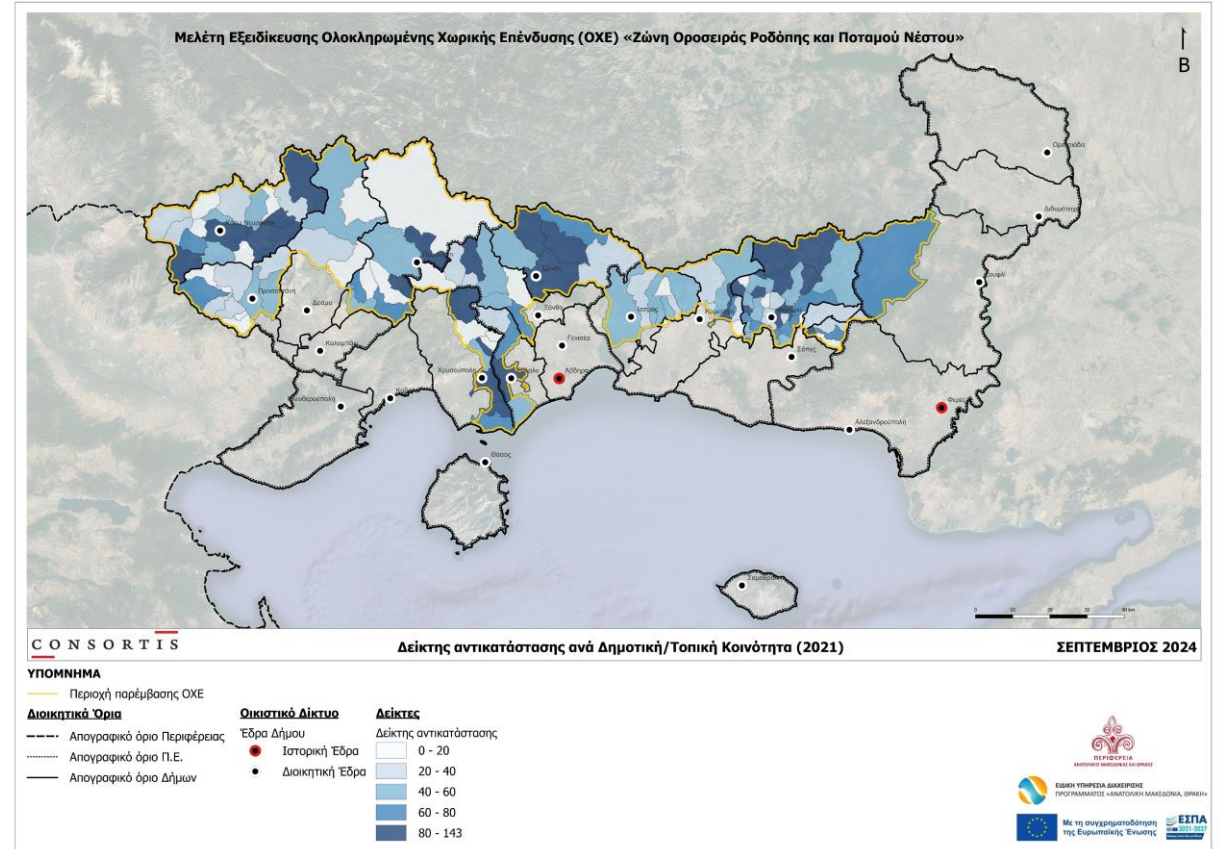

Κοινωνικό Περιβάλλον

Επίπεδο εκπαίδευσης πληθυσμού:

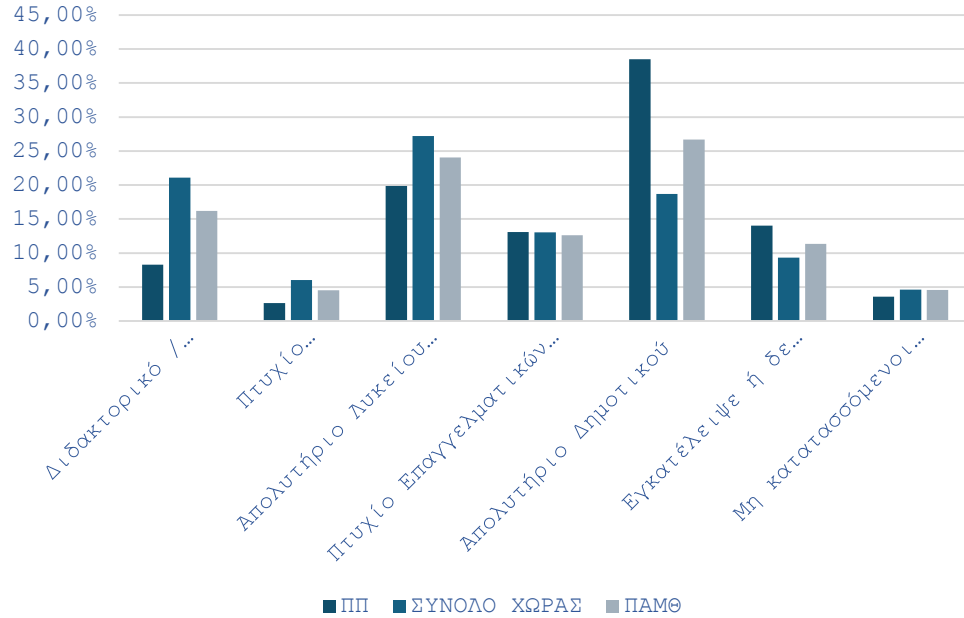

- Ο μόνιμος πληθυσμός της Π.Π. χαρακτηρίζεται από **χαμηλό επίπεδο εκπαίδευσης**. Το 38,52% του συνολικού πληθυσμού της Π.Π. είναι απόφοιτοι Δημοτικού

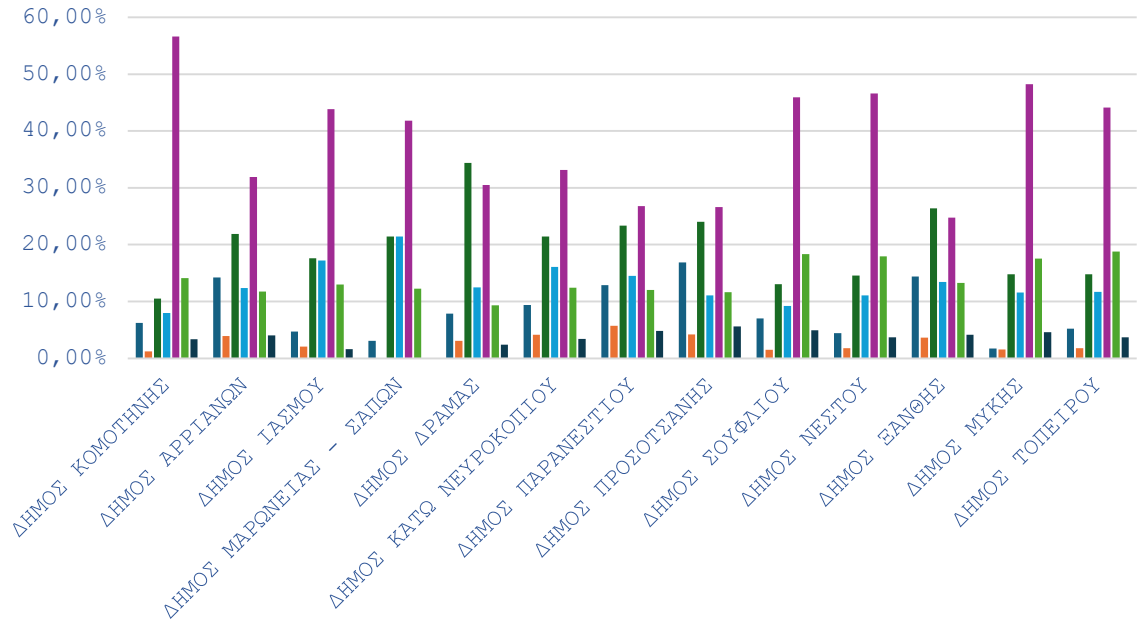

- Διδακτορικό / Μεταπτυχιακό / Πτυχίο Πανεπιστημίου-Πολυτεχνείου, ΑΤΕΙ, ΑΣΠΑΙΤΕ, Ανώτερων Επαγγελματικών Σχολών και ισότιμων σχολών
- Πτυχίο μεταδευτεροβάθμιας εκπαίδευσης (ΙΕΚ, Κολέγια κ.λπ.)
- Απολυτήριο Λυκείου (Γενικού, Επαγγελματικού, Εκκλησιαστικού κ.λπ. ή εξαταξίου Γυμνασίου)
- Πτυχίο Επαγγελματικών Σχολών / Απολυτήριο τριτάξιου Γυμνασίου
- Απολυτήριο Δημοτικού
- Εγκατέλειψε ή δε φοίτησε στο Δημοτικό, αλλά γνωρίζει γραφή και ανάγνωση / Ολοκλήρωσε την προσχολική αγωγή / Δεν γνωρίζει γραφή και ανάγνωση
- Μη κατατασσόμενοι (άτομα γεννηθέντα μετά την 1/1/2016)



Οικονομικό Περιβάλλον

Απασχόληση ανά τομέα παραγωγής

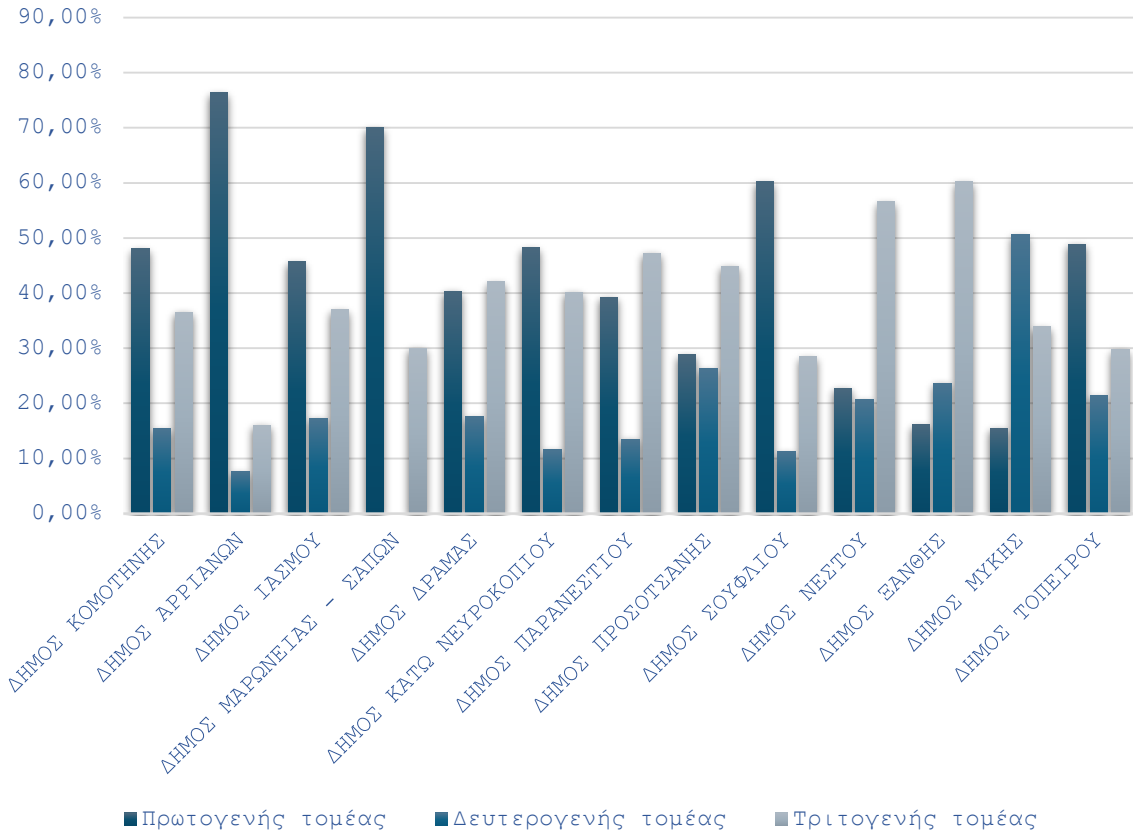

Ο πληθυσμός της ΠΠ ασχολείται κυρίως με τον **πρωτογενή τομέα** (43,09%). Σημαντικό ποσοστό του πληθυσμού απασχολείται και στον **τριτογενή τομέα** (38,68%) και το χαμηλότερο απασχολείται στον **δευτερογενή τομέα** (18,23%)

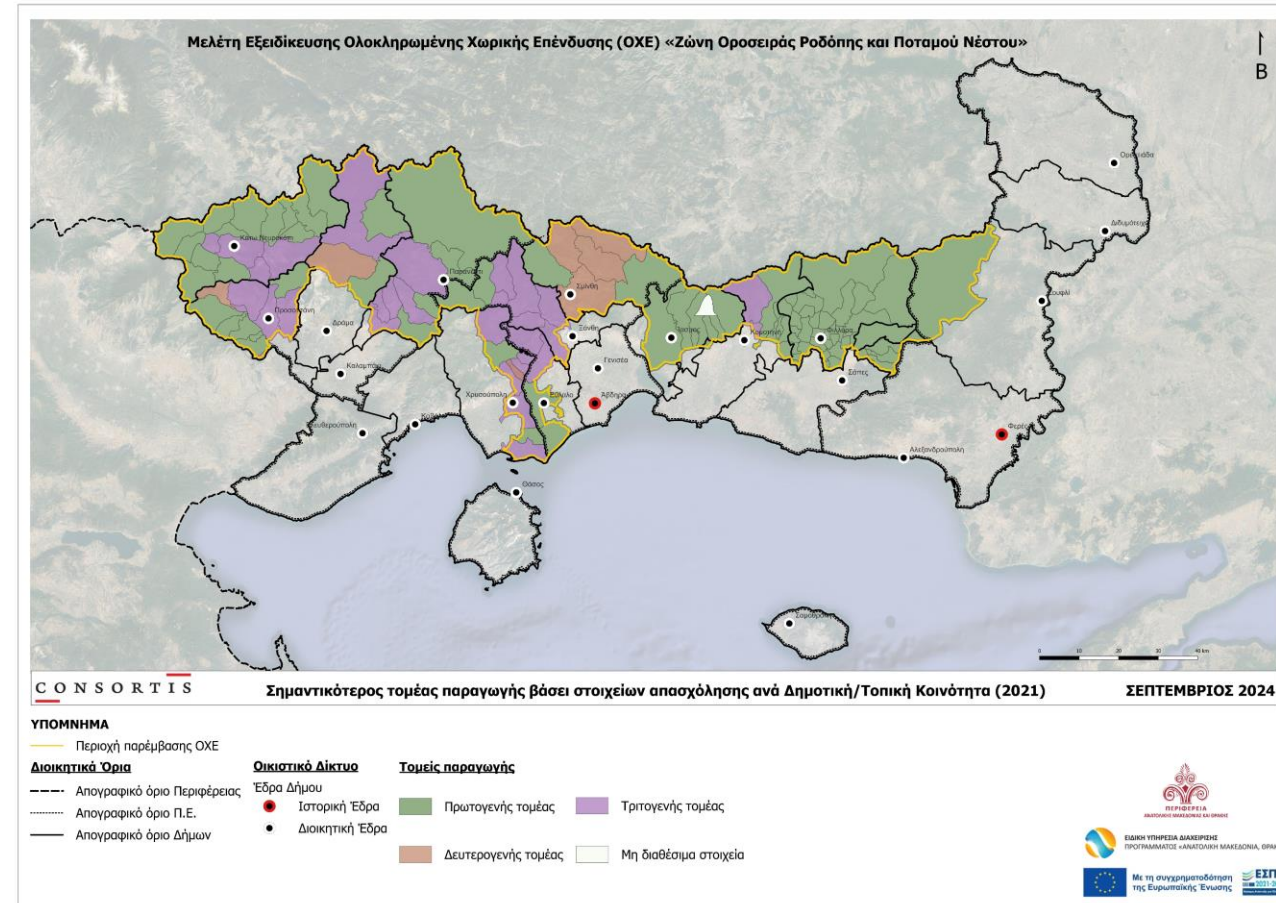

Οικονομικό Περιβάλλον

Απασχολούμενοι - Άνεργοι

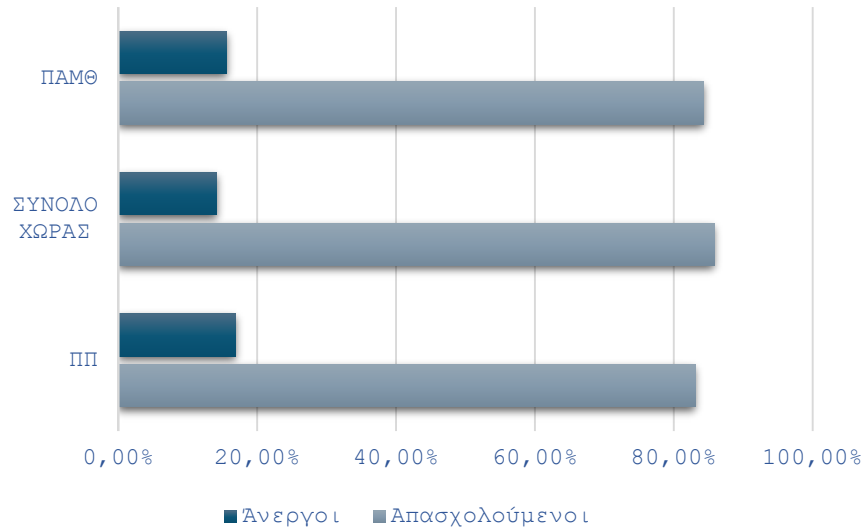

- Μεγαλύτερο ποσοστό ανεργίας: Δήμοι Μύκης, Παρανεστίου, Ξάνθης και Σουφλίου.
- Σε επίπεδο Δημοτικής/ Τοπικής Κοινότητας: Δ.Κ. Νεύρων (74,14%), Παγονερίου (40%), Εξοχής (31,43%), Δαφνώνος (30,58%), Σκιάδας (30,56%), Αράτου (30,38%) και Χρυσοκεφάλου (28,95%)

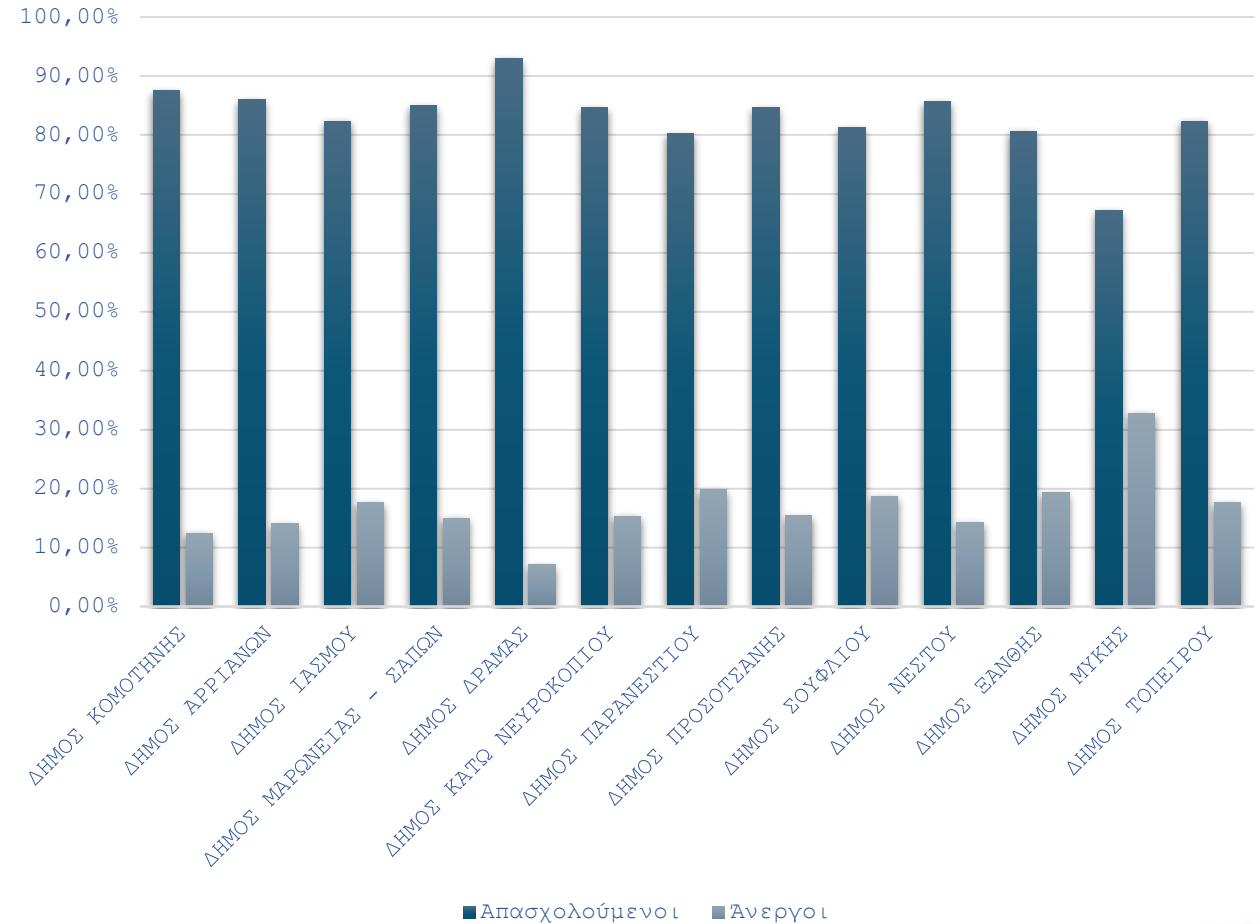

Υποδομές



ΕΙΔΙΚΗ ΥΠΗΡΕΣΙΑ ΔΙΑΧΕΙΡΙΣΗΣ
ΠΡΟΓΡΑΜΜΑΤΟΣ «ΑΝΑΤΟΛΙΚΗ ΜΑΚΕΔΟΝΙΑ, ΘΡΑΚΗ»



Με τη συγχρηματοδότηση
της Ευρωπαϊκής Ένωσης



CONSORTIS

Υποδομές

Μεταφορικές υποδομές

Χρονοαπόσταση οικισμών από την έδρα της ΠΕ

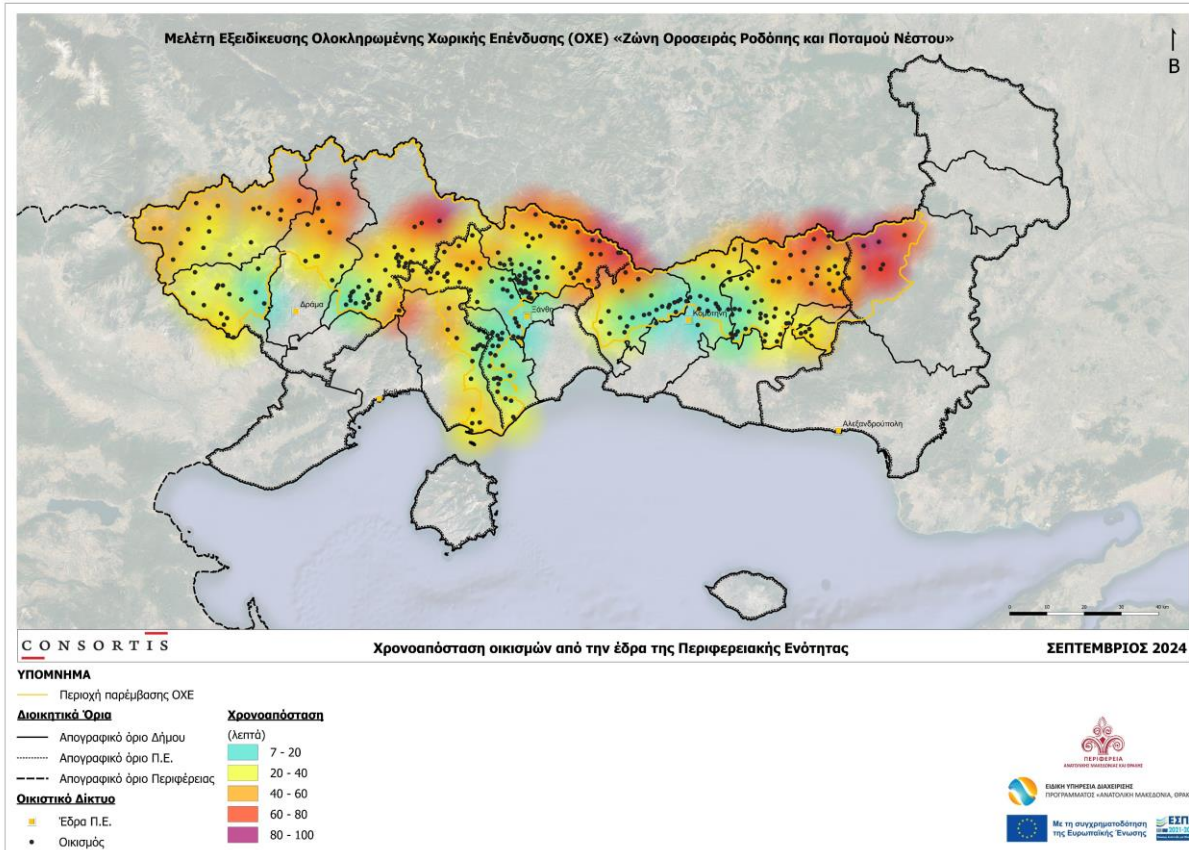

- Η μέση απόσταση οικισμών από **έδρα Δήμου** είναι 18,4km και η μέση χρονοαπόσταση 24,2 λεπτά
- Η μέση απόσταση από **έδρα Π.Ε.** είναι 31,1km και η μέση χρονοαπόσταση 37,5 λεπτά

Χρονοαπόσταση οικισμών από την έδρα του Δήμου

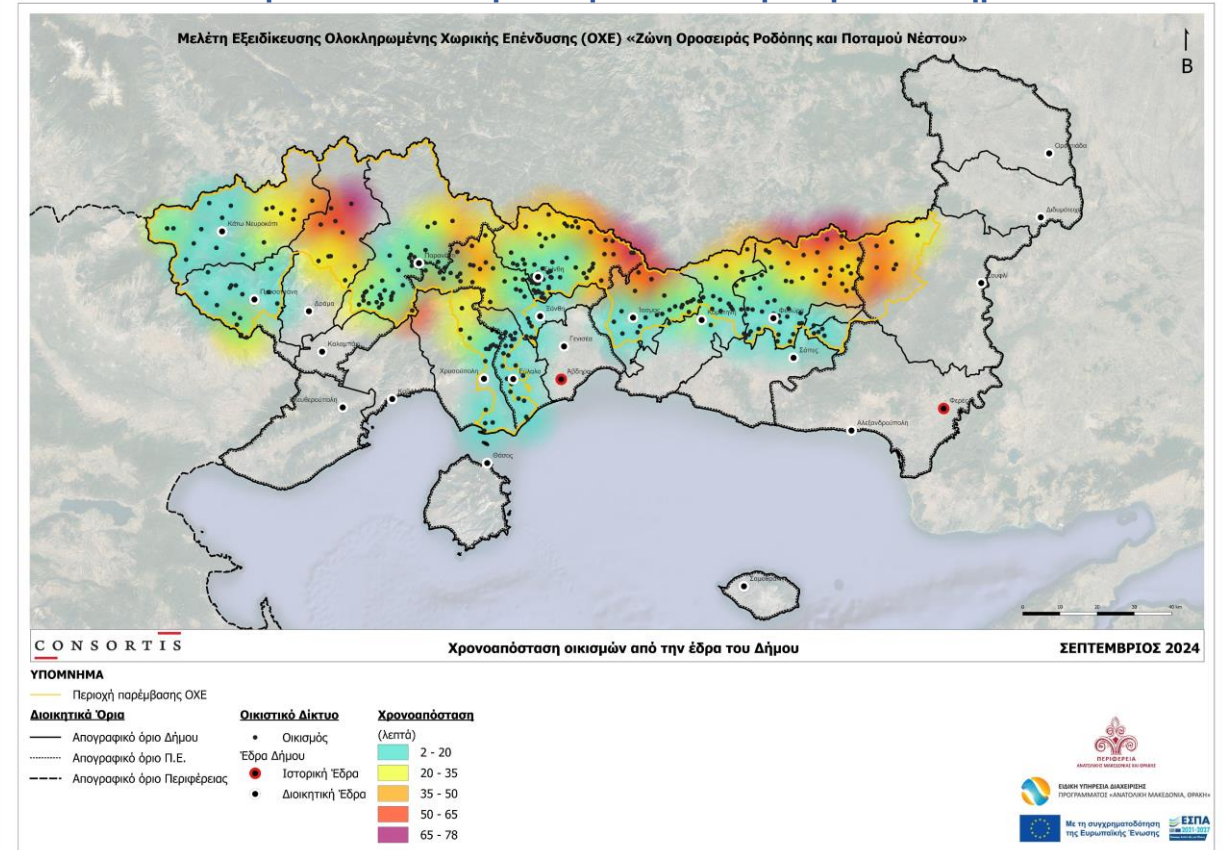

Υποδομές

Κοινωνικές υποδομές

• Εκπαίδευση

Παρατηρείται έλλειψη μονάδων δευτεροβάθμιας εκπαίδευσης στο μεγαλύτερο τμήμα της ΠΠ και κυρίως στο ορεινό, συμπεραίνοντας ότι οι μαθητές γυμνασίου και λυκείου πρέπει να μετακινούνται σε καθημερινή βάση προς τον τόπο του πλησιέστερου σχολείου.



ΥΠΟΜΝΗΜΑ

Περιοχή παρέμβασης ΟΧΕ

Διοικητικά Όρια

- Σύνορο κρατών
- Εδαφική έκταση όμορου κράτους
- Απογραφικό όριο Περιφέρειας
- Εδαφική έκταση όμορης Περιφέρειας
- Απογραφικό όριο Π.Ε.
- Απογραφικό όριο Δήμων
- Διοικητική έδρα
- Ιστορική έδρα

Μεταφορική Υποδομή

- Αυτοκινητόδρομος
- Πρωτεύον οδικό δίκτυο
- Δευτερεύον οδικό δίκτυο
- Τριτεύον οδικό δίκτυο
- Σιδηροδρομικό δίκτυο

Πρωτοβάθμια Εκπαίδευση

- Νηπιαγωγεία
- Δημοτικά

Δευτεροβάθμια Εκπαίδευση

- Γυμνάσια
- Λύκεια

Τριτοβάθμια Εκπαίδευση

- Σχολές Δημόσιας Ανωτέρας Επαγγελματικής Κατάρτισης (Δ.Ι.Ε.Κ.)
- Σχολές Ανωτέρας Επαγγελματικής Κατάρτισης (Σ.Α.Ε.Κ.)
- Πανεπιστήμιο ΑΕΙ
- Λοιπές δομές εκπαίδευσης



ΕΙΔΙΚΗ ΥΠΗΡΕΣΙΑ ΔΙΑΧΕΙΡΙΣΗΣ
ΠΡΟΓΡΑΜΜΑΤΟΣ «ΑΝΑΤΟΛΙΚΗ ΜΑΚΕΔΟΝΙΑ, ΘΡΑΚΗ»



Με τη συγχρηματοδότηση
της Ευρωπαϊκής Ένωσης



ΕΣΠΑ
2021-2027
Πολιτική Ανάπτυξη για Όλους

CONSORTIS



Αξιολόγηση – Προκλήσεις & Ανάγκες



ΕΙΔΙΚΗ ΥΠΗΡΕΣΙΑ ΔΙΑΧΕΙΡΙΣΗΣ
ΠΡΟΓΡΑΜΜΑΤΟΣ «ΑΝΑΤΟΛΙΚΗ ΜΑΚΕΔΟΝΙΑ, ΘΡΑΚΗ»



Με τη συγχρηματοδότηση
της Ευρωπαϊκής Ένωσης



CONSORTIS

SWOT Analysis

Ενδογενή



Δυνατότητες (Strengths)

- ✓ Πλούσια βιοποικιλότητα με ενισχυμένο καθεστώς προστασίας
- ✓ Αξιόλογο πρωτεύον δίκτυο οδικών διαπεριφερειακών συνδέσεων που διατρέχει την ΠΠ, σύνδεση με διεθνείς άξονες
- ✓ Σημαντικός πρωτογενής τομέας
- ✓ Εκτεταμένα δάση και δασικές εκτάσεις που ευνοούν την ανάπτυξη σειράς δραστηριοτήτων (κτηνοτροφία, μελισσοκομία, δασοκομία - υλοτόμηση, τουρισμός)
- ✓ Πυκνό δίκτυο κατοικημένων ορεινών οικισμών
- ✓ Πλούσιοι υδατικοί πόροι (και ύπαρξη ιαματικών πηγών)
- ✓ Ύπαρξη του ευρωπαϊκού μονοπατιού Ε8 που διατρέχει το σύνολο του ορεινού όγκου
- ✓ Ιδιαίτερα πολιτισμικά χαρακτηριστικά, υλική και άυλη πολιτιστική κληρονομιά και παραδοσιαί οικισμοί
- ✓ Γειτνίαση με πιο ανεπτυγμένους τουριστικά προορισμούς
- ✓ Γεωμορφολογία που επιτρέπει την ανάπτυξη αθλημάτων σε ορεινό περιβάλλον



Αδυναμίες (Weaknesses)

- ✓ Εσωστρεφής τριτογενής τομέας
- ✓ Ανεπαρκής ανάπτυξη και προβολή ενός ολοκληρωμένου βιώσιμου μοντέλου επισκεψιμότητας και ανάδειξης του πλούσιου φυσικού περιβάλλοντος
- ✓ Μη εδραιωμένος τουριστικός προορισμός και απουσία μηχανισμού διαχείρισης και προβολής Τουριστικού Προϊόντος
- ✓ Σημαντική υστέρηση των ορεινότερων περιοχών σε τουριστικές υποδομές
- ✓ Χαμηλό μορφωτικό επίπεδο και ανεπάρκεια υποδομών εκπαίδευσης
- ✓ Αρνητικά δημογραφικά χαρακτηριστικά, έντονο πρόβλημα πληθυσμιακής συρρίκνωσης και γήρανσης πληθυσμού
- ✓ Υψηλός δείκτης ανεργίας και χαμηλή επιχειρηματική επίδοση
- ✓ Έλλειψη υποδομών διαχείρισης στερεών και υγρών αποβλήτων, ύδρευσης και αποχέτευσης
- ✓ Δυσχερής προσβασιμότητα στους ορεινούς οικισμούς και συνδεσιμότητα με αστικά κέντρα
- ✓ Παρουσία ευαίσθητων ειδών χλωρίδας και πανίδας που επιφέρει μεγαλύτερους περιορισμούς στην άσκηση των ανθρωπογενών δραστηριοτήτων

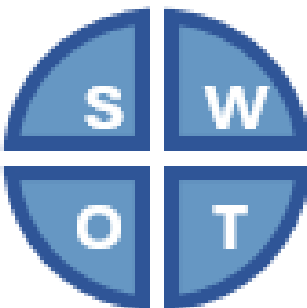

Εξωγενή



Ευκαιρίες (Opportunities)

- ✓ Διασύνδεση του πολιτιστικού τουρισμού με άλλες μορφές τουρισμού
- ✓ Διασύνδεση της φυσικής και πολιτιστικής κληρονομιάς με την αξιοποίηση τεχνολογικής καινοτομίας
- ✓ Ανάδειξη νέων αγορών με ταυτόχρονη βελτίωση μεταφορικών οδικών υποδομών
- ✓ Εύκολη οδική προσβασιμότητα από γειτονικές Βαλκανικές χώρες και Τουρκία – ανεπτυγμένο βασικό δίκτυο μεταφορών και ύπαρξη λιμένων και αεροδρομίων στην Περιφέρεια
- ✓ Πλούσια βλάστηση που συμβάλλει στον μετριασμό και την προσαρμογή στην κλιματική αλλαγή
- ✓ Πλούσιο αιολικό δυναμικό κατάλληλο για ανάπτυξη ΑΠΕ
- ✓ Δυνατότητα περαιτέρω αξιοποίησης τουριστικών υποδομών
- ✓ Αυξανόμενη τουριστική ζήτηση στο σύνολο της Περιφέρειας
- ✓ Προώθηση βιώσιμων καλλιέργειών με έμφαση στην εφαρμογή καλών πρακτικών της γεωργίας και ενδεχομένως στις παραδοσιακές καλλιέργειες της περιοχής



Απειλές (Threats)

- ✓ Ενίσχυση της εσωστρέφειας στην ΠΠ και διεύρυνσης της ενδοπεριφερειακής ανισότητας σε σχέση με τις ανεπτυγμένες περιοχές της ΠΑΜΘ
- ✓ Αύξηση κινδύνων λόγω φυσικών καταστροφών (πλημμύρες και πυρκαγιές)
- ✓ Αυξανόμενοι κίνδυνοι λόγω κλιματικής αλλαγής
- ✓ Περαιτέρω πληθυσμιακή συρρίκνωση και αποδυνάμωση της υπαίθρου
- ✓ Αδυναμία προσαρμογής σε σύγχρονες μεθόδους παραγωγής/ επιχειρηματικότητας και ενσωμάτωσης καινοτομίας λόγω χαμηλού μορφωτικού επιπέδου
- ✓ Οικονομικά αδύναμη περιφέρεια (μια από τις φτωχότερες Περιφέρειες της Ελλάδας και της ΕΕ)
- ✓ Ανταγωνιστικοί προορισμοί σε εθνικό επίπεδο

Θετικά

Αρνητικά



Προκλήσεις

Ανάγκες

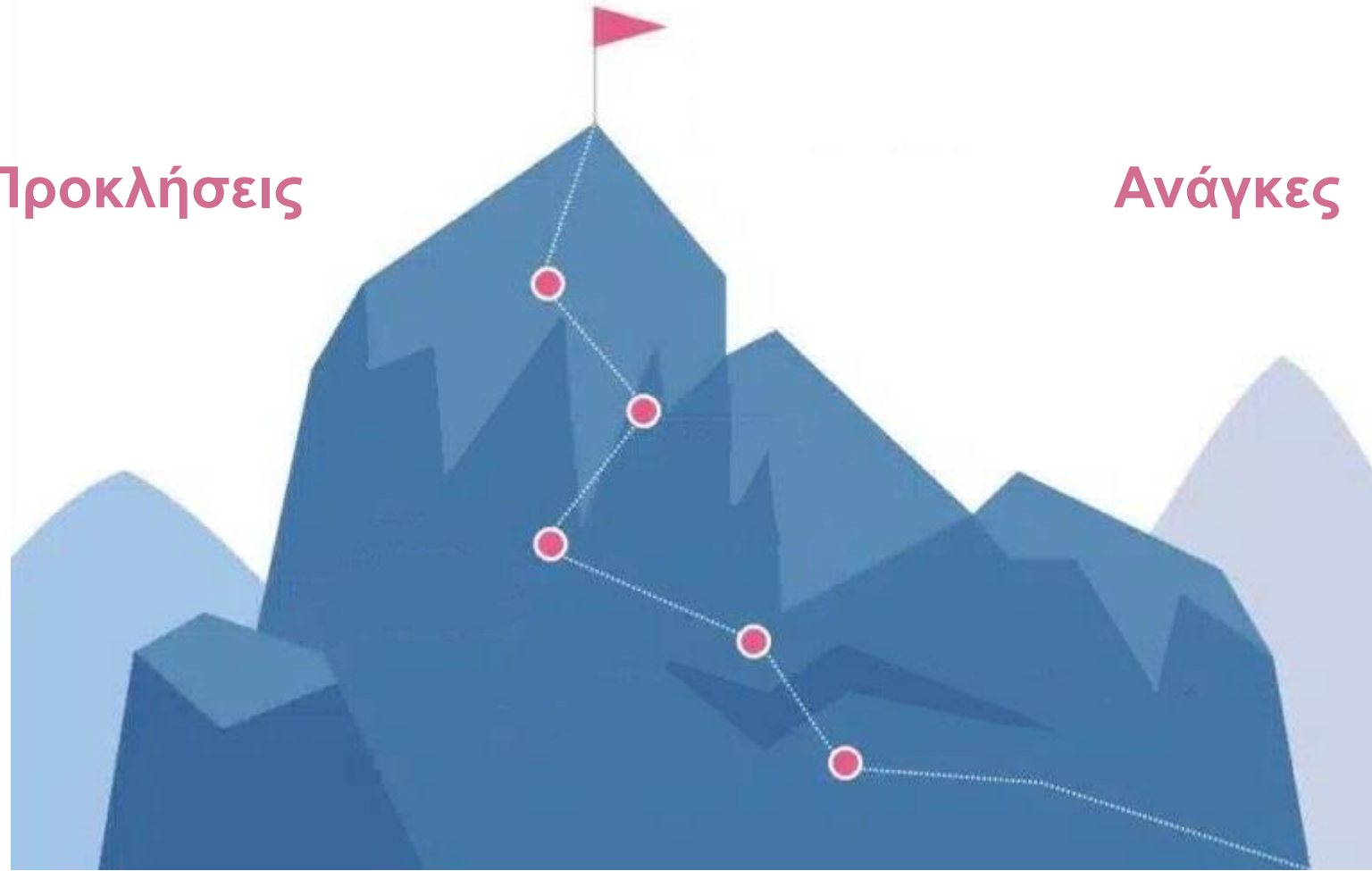

ΕΙΔΙΚΗ ΥΠΗΡΕΣΙΑ ΔΙΑΧΕΙΡΙΣΗΣ
ΠΡΟΓΡΑΜΜΑΤΟΣ «ΑΝΑΤΟΛΙΚΗ ΜΑΚΕΔΟΝΙΑ, ΘΡΑΚΗ»



Με τη συγχρηματοδότηση
της Ευρωπαϊκής Ένωσης



CONSORTIS

1

Ελλιπής ανάπτυξη των τουριστικών δυνατοτήτων της περιοχής λόγω της ανεπαρκούς αποδοτικότητας, αξιοποίησης & προβολής των φυσικών και πολιτιστικών πόρων

Ενίσχυση αποδοτικότητας, δικτύωσης και προβολής του φυσικού & πολιτιστικού αποθέματος για την ανάπτυξη των τουριστικών δυνατοτήτων της περιοχής

2

Μειωμένη ανταγωνιστικότητα και χαμηλή συμμετοχή σε δίκτυα από το τοπικό επιχειρηματικό οικοσύστημα και τους τομείς τουρισμού, πολιτισμού, ενέργειας και αγροδιατροφής

Βελτίωση ανταγωνιστικότητας και εξωστρέφειας επιχειρήσεων μέσω της υποστήριξης, δικτύωσης και αξιοποίησης των ΤΠΕ με ιδιαίτερη έμφαση κυρίως στους τομείς του τουρισμού και του πολιτισμού αλλά και της ενέργειας και αγροδιατροφής

3

Διατήρηση, προστασία και βελτίωση του φυσικού περιβάλλοντος

Ενίσχυση περιφερειακών και τοπικών πολιτικών για την προστασία και ανάδειξη του φυσικού περιβάλλοντος

4

Ελλείψεις σε βασικές υποδομές κοινής ωφέλειας, όπως εσωτερικών οδικών συνδέσεων, ύδρευσης, αποχέτευσης, διαχείρισης απορριμμάτων, ανάπτυξης ή κατασκευών σε σημαντικούς χώρους

Δημιουργία υποδομών κοινής ωφέλειας όπως εσωτερικών οδικών συνδέσεων, ύδρευσης, αποχέτευσης, διαχείρισης απορριμμάτων, ανάπτυξης ή κατασκευών σε σημαντικούς χώρους

5

Γήρανση πληθυσμού και εγκατάλειψη ορεινών περιοχών από τον οικονομικά ενεργό πληθυσμό με διαρροή προς τα αστικά κέντρα

Βελτίωση δυνατοτήτων απασχόλησης στους τομείς αιχμής

6

Περιορισμένη πρόσβαση ευάλωτων ομάδων πληθυσμού σε προγράμματα στοχευμένης εκπαίδευσης & κατάρτισης για την αύξηση των ευκαιριών απασχόλησης & κινητικότητας στην εργασία

Διεύρυνση των πολιτικών για την ενίσχυση της κοινωνικής συνοχής, την προώθηση της κοινωνικής ένταξης των ευπαθών κοινωνικών ομάδων, ενίσχυση των κοινωνικών υποδομών

7

Υψηλό ποσοστό ανεργίας σε σχέση με υπόλοιπη Περιφέρεια και σύνολο χώρας

Στήριξη της επιχειρηματικότητας με μηχανισμούς και άμεσες ενισχύσεις προς νέες και υφιστάμενες επιχειρήσεις

8

Θωράκιση της περιοχής παρέμβασης έναντι των φυσικών καταστροφών & των κινδύνων της κλιματικής αλλαγής

Βελτίωση της ετοιμότητας και της ικανότητας των επιπτώσεων της κλιματικής αλλαγής

Στρατηγική της ΟΧΕ



ΕΙΔΙΚΗ ΥΠΗΡΕΣΙΑ ΔΙΑΧΕΙΡΙΣΗΣ
ΠΡΟΓΡΑΜΜΑΤΟΣ «ΑΝΑΤΟΛΙΚΗ ΜΑΚΕΔΟΝΙΑ, ΘΡΑΚΗ»



Με τη συγχρηματοδότηση
της Ευρωπαϊκής Ένωσης



CONSORTIS

Διαμόρφωση της Στρατηγικής



Στρατηγική ΟΧΕ: Βασική Στρατηγική Κατεύθυνση

- **Ανάδειξη** της μοναδικής ταυτότητας
- **Αξιοποίηση** των παραγωγικών δυνατοτήτων της στην κατεύθυνση της αειφορικής διαχείρισης των φυσικών πόρων και της οικοανάπτυξης
- **Βελτίωση** της προσβασιμότητας των οικισμών

Ενοποιητικό στοιχείο το φυσικό περιβάλλον

- **Μείωση της αναπτυξιακής υστέρησης** και των ενδοπεριφερειακών ανισοτήτων
- **Πρώθηση** της διασύνδεσης
- **Άρση της αποσπασματικότητας** που χαρακτηρίζει τη σημερινή αξιοποίηση των συγκριτικών πλεονεκτημάτων της ΠΠ

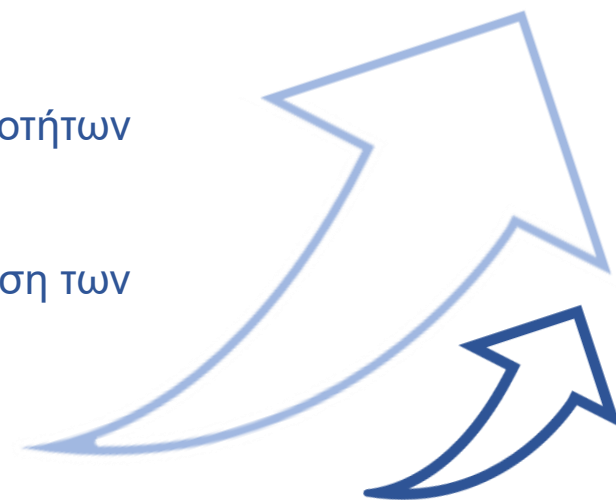

Στρατηγική ΟΧΕ: Όραμα

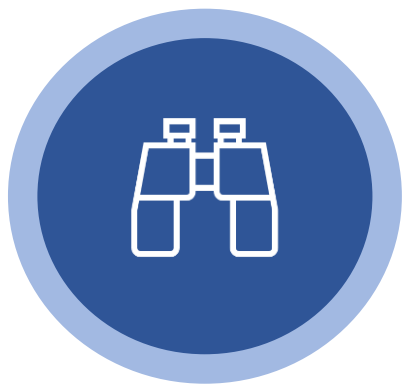

«**Η ανάπτυξη** της ζώνης της Οροσειράς Ροδόπης και Ποταμού Νέστου ως **βιώσιμου, πολυσύνθετου πόρου** με άξονες τον **τουρισμό, τον πολιτισμό, το φυσικό και παραγωγικό περιβάλλον**»



Στρατηγική ΟΧΕ: 5 Άξονες Προτεραιότητας (Α.Π.)

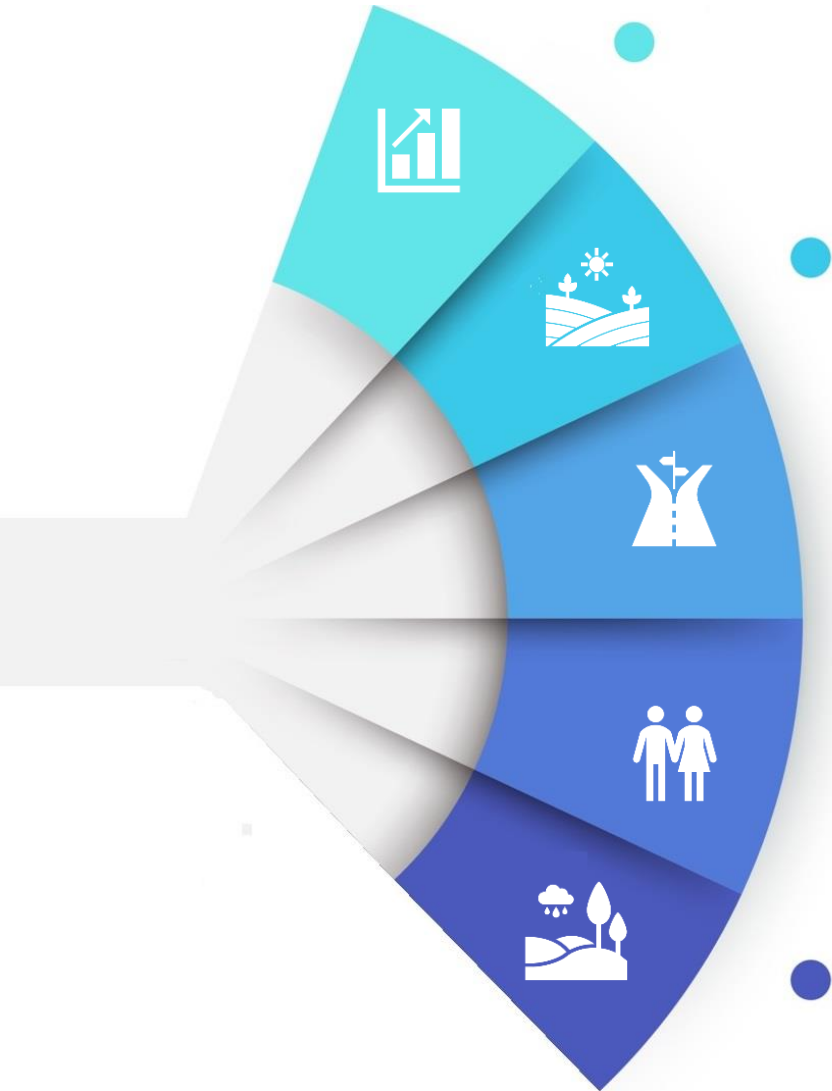

Α.Π.1 Προαγωγή της επιχειρηματικότητας και των ευκαιριών παραγωγής εισοδήματος με έμφαση στον ποιοτικό τουρισμό, την αγροδιατροφή και το περιβάλλον

Α.Π.2 Ανάδειξη της μοναδικής ταυτότητας της Ζώνης Ορεινού Όγκου Ροδόπης και Ποταμού Νέστου

Α.Π.3 Ανάπτυξη υποδομών διασύνδεσης, κοινής ωφέλειας και βελτίωσης του οικιστικού περιβάλλοντος

Α.Π.4 Διασφάλιση της κοινωνικής συνοχής, ανάπτυξη και προώθηση στην απασχόληση του ανθρώπινου δυναμικού

Α.Π.5 Μετριασμός επιπτώσεων, προστασία φυσικού περιβάλλοντος και προσαρμογή στην κλιματική αλλαγή





Ε.Σ.1 Βελτίωση της ανταγωνιστικότητας και της εξωστρέφειας των τοπικών επιχειρήσεων με στήριξη της δικτύωσης των επιχειρήσεων και την αξιοποίηση καινοτόμων ιδεών

Ε.Σ.2 Βελτίωση των δυνατοτήτων απασχόλησης με προώθηση των ίσων ευκαιριών και ενίσχυση των δεξιοτήτων στους τομείς προτεραιότητας της στρατηγικής έξυπνης εξειδίκευσης

Ε.Σ.3 Αξιοποίηση των ΤΠΕ με έμφαση στους τομείς προτεραιότητας της στρατηγικής έξυπνης εξειδίκευσης

Ε.Σ.4 Προστασία, δικτύωση και προβολή του φυσικού και πολιτιστικού αποθέματος της περιοχής παρέμβασης για την ενίσχυση του τουριστικού προϊόντος

Ε.Σ.5 Δημιουργία νέων και αναβάθμιση υπάρχουσών υποδομών διασύνδεσης, κοινής ωφέλειας και βελτίωση του οικιστικού περιβάλλοντος

Ε.Σ.6 Προώθηση της κοινωνικής ένταξης και της κοινωνικής επιχειρηματικότητας

Ε.Σ.7 Πρόληψη και διαχείριση των κινδύνων οι οποίοι συνδέονται με το κλίμα

Ε.Σ.8 Διαχείριση του υδάτινου δυναμικού με τη διαφύλαξη των οικολογικών χαρακτηριστικών του

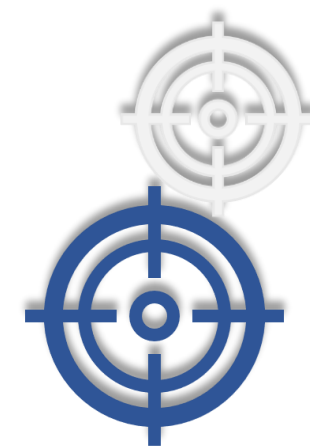

Δημόσια Διαβούλευση



- **Διεξαγωγή:** Σεπτέμβριος 2024
- **Δημόσια Ανάρτηση:**
<https://www.eydamth.gr/index.php/stratigikes/olokliromenes-xorikes-ependyseis>
- **Αποδέκτες:** 135 Φορείς
- **Θετικά ανταποκρινόμενοι:** 35 Φορείς (και οι 13 εμπλεκόμενοι Δήμοι)
- **Παρατηρήσεις – σχόλια επί του Παραδοτέου Α:** 12 Φορείς

Οριστικοποίηση ΠΠ ΟΧΕ

Οριστικοποίηση Στρατηγικής ΟΧΕ

135 Προτεινόμενες Πράξεις



Με τη συγχρηματοδότηση
της Ευρωπαϊκής Ένωσης

ΕΛΛΗΝΙΚΗ ΔΗΜΟΚΡΑΤΙΑ
ΠΕΡΙΦΕΡΕΙΑ ΑΝΑΤΟΛΙΚΗΣ ΜΑΚΕΔΟΝΙΑΣ ΚΑΙ ΘΡΑΚΗΣ
ΕΙΔΙΚΗ ΥΠΗΡΕΣΙΑ ΔΙΑΧΕΙΡΙΣΗΣ ΠΡΟΓΡΑΜΜΑΤΟΣ
«ΑΝΑΤΟΛΙΚΗ ΜΑΚΕΔΟΝΙΑ, ΘΡΑΚΗ»

Ταχ. Δ/ση:	Ηροδότου 28, Κομοτηνή	Κομοτηνή, 20/09/2024
Ταχ. Κώδικας:	69132	Αριθ. Πρωτ.: 4723
Πληροφορίες:	Ε. Κουφού	
Τηλέφωνο:	25313-52327	Προς: Πίνακα αποδεκτών
Email:	ekoufou@mu.gr	

ΘΕΜΑ: Μελέτη Ολοκληρωμένης Χωρικής Επένδυσης (ΟΧΕ) «Ζώνης Ορεινού Όγκου Ροδόπης και Ποταμού Νέστου» περιόδου 2021-2027

Σχετ: α) το Περιφερειακό Πρόγραμμα «Ανατολική Μακεδονία, Θράκη» 2021-2027 (ΠεΠ ΑΜΘ 21-27), όπως εγκρίθηκε με την C(2024) 3381 /15.05.2024, απόφαση της Ευρωπαϊκής Επιτροπής,
β) οι με α.π. 124143/21-12-2022 «Κατευθύνσεις για την επιλογή και σχεδιασμό των στρατηγικών στο πλαίσιο των ΟΧΕ, ΟΧΕ-BAA και ΤΑΠΤΟΚ» της Γενικής Γραμματείας Δημοσίων Επενδύσεων – ΕΣΠΑ.

Σε συνέχεια των ανωτέρω σχετικών και προκειμένου να προχωρήσει η διαδικασία εξειδίκευσης της **Ολοκληρωμένης Χωρικής Επένδυσης (ΟΧΕ) «Ζώνης Ορεινού Όγκου Ροδόπης και Ποταμού Νέστου»** περιόδου 2021-2027, παρακαλούμε για τη συμπλήρωση του συνημμένου Ερωτηματολογίου Διαβούλευσης.

Κάθε φορέας καλείται να συμπληρώσει **ένα** και μόνο ερωτηματολόγιο και να το αποστείλει ηλεκτρονικά, ως την **Τρίτη 08.10.2024**, στις ηλεκτρονικές διευθύνσεις: ekoufou@mu.gr και soufla@consortis.gr.

Ακολούθως, εντός του **Οκτωβρίου-Νοεμβρίου 2024** θα λάβουν χώρα τεχνικές συναντήσεις διαβούλευσης για την οριστικοποίηση της εξειδίκευσης της ΟΧΕ «Ζώνης Ορεινού Όγκου Ροδόπης και Ποταμού Νέστου». Επισημαίνεται πως στη διαδικασία διαβούλευσης δύναται να συμμετάσχει κάθε φορέας που δραστηριοποιείται (επισημονικά-επαγγελματικά-πολιτιστικά-κοινωνικά κλι) στην περιοχή παρέμβασης της ΟΧΕ.

Υποστηρικτικό και ενημερωτικό υλικό για την κατάρτιση της ΟΧΕ, όπως το Παραδοτέο Α' – Υφιστάμενη Κατάσταση και Αναπτυξιακή Ταυτότητα της Περιοχής Παρέμβασης, Χάρτης της Περιοχής Παρέμβασης και το Ερωτηματολόγιο έχει αναρτηθεί στην ιστοσελίδα της ΕΥΔ Π-ΑΜΘ:

<https://www.eydamth.gr/index.php/stratigikes/olokliromenes-xorikes-ependyseis>

Η ΕΥΔ Π-ΑΜΘ, είναι στη διάθεσή σας για περαιτέρω συνεργασία και διευκρινίσεις.

Ο Περιφερειάρχης
Ανατολικής Μακεδονίας και Θράκης

Digitally signed by DIMITRIOS DIMITRIADIS
Date: 2024.09.20 12:16:39 EEST
Reason: Ακριβές Αντίγραφο

Χριστόδουλος Τσιφίδης

Συνημμένα:

- 1) Συνοπτικό Ενημερωτικό Έντυπο ΟΧΕ «Ζώνης Ορεινού Όγκου Ροδόπης και Ποταμού Νέστου»
- 2) Ερωτηματολόγιο Διαβούλευσης (για συμπλήρωση και ηλεκτρονική αποστολή).

- 1 / 6 -



Εξειδίκευση / Δράσεις / Πηγές Χρηματοδότησης



ΕΙΔΙΚΗ ΥΠΗΡΕΣΙΑ ΔΙΑΧΕΙΡΙΣΗΣ
ΠΡΟΓΡΑΜΜΑΤΟΣ «ΑΝΑΤΟΛΙΚΗ ΜΑΚΕΔΟΝΙΑ, ΘΡΑΚΗ»



Με τη συγχρηματοδότηση
της Ευρωπαϊκής Ένωσης



CONSORTIS

Μεθοδολογία καταγραφής – επεξεργασίας προτεινόμενων πράξεων

A. Ομαδοποίηση σε Οριζόντιες και Λοιπές πράξεις

B. Αντιστοίχιση με τους Α.Π. της Στρατηγικής ΟΧΕ

Γ. Προτεραιοποίηση βάσει κριτηρίων

Άξονες Προτεραιότητας ΟΧΕ	Δράσεις/ Πράξεις
A.Π.1.	Οριζόντια Δράση Ενίσχυση Επιχειρηματικότητας
A.Π.2.	Οριζόντια Δράση Προβολή, Δικτύωση και Ψηφιακή Αναβάθμιση
	Οριζόντια Δράση Ανάδειξη, Δικτύωση, Προβολή και Σήμανση Μονοπατιών
	Λοιπές Πράξεις
A.Π.3.	Λοιπές Πράξεις
A.Π.4.	Λοιπές Πράξεις - ΕΚΤ
A.Π.5.	Οριζόντια Δράση Πολιτική Προστασία και Κλιματική Ανθεκτικότητα
	Λοιπές Πράξεις
Οριζόντια Δράση Τεχνική Βοήθεια	

α

Χωροθέτηση της πράξης εντός της ΠΠ

“X”: αποκλειόμενη, χωρικά, πράξη

β

Σκοπιμότητα της πράξης & **συνάφεια** με τη λογική παρεμβάσεων της Στρατηγικής της ΟΧΕ

“A”: σκόπιμη και ώριμη πράξη

“B”: σκόπιμη και μη ώριμη πράξη, που ωστόσο συμβάλλει στη δημιουργία μιας δεξαμενής προτάσεων χρήσιμη για τους αρμόδιους τα επόμενα έτη

γ

Ωριμότητα της πράξης & **εφικτότητα υλοποίησης** εντός συγκεκριμένου χρονοδιαγράμματος

“Γ”: μη σκόπιμη ή/και μη ώριμη πράξη

“Δ”: άλλη πηγή χρηματοδότησης



Προτεραιοποίηση πράξεων

	Α.Π.1	Α.Π.2	Α.Π.3	Α.Π.4	Α.Π.5	
“Α” Προτεραιότητας σκόπιμη και ώριμη πράξη	6	22	5	2	3	38
“Β” Προτεραιότητας σκόπιμη και μη ώριμη πράξη, συμβάλλει στη δημιουργία μιας δεξαμενής προτάσεων χρήσιμη για τα επόμενα έτη	-	8	5	-	1	14
“Γ” Προτεραιότητας μη σκόπιμη ή/και μη ώριμη πράξη	-	22	13	-	-	35
“Δ” Προτεραιότητας άλλη πηγή χρηματοδότησης	-	2	27	1	2	32
	6	54	50	3	6	

“Χ”
αποκλειόμενη, χωρικά πράξη

119* Πράξεις *Συγχώνευση πράξεων

13 Πράξεις



Εκτιμώμενος Προϋπολογισμός (€)

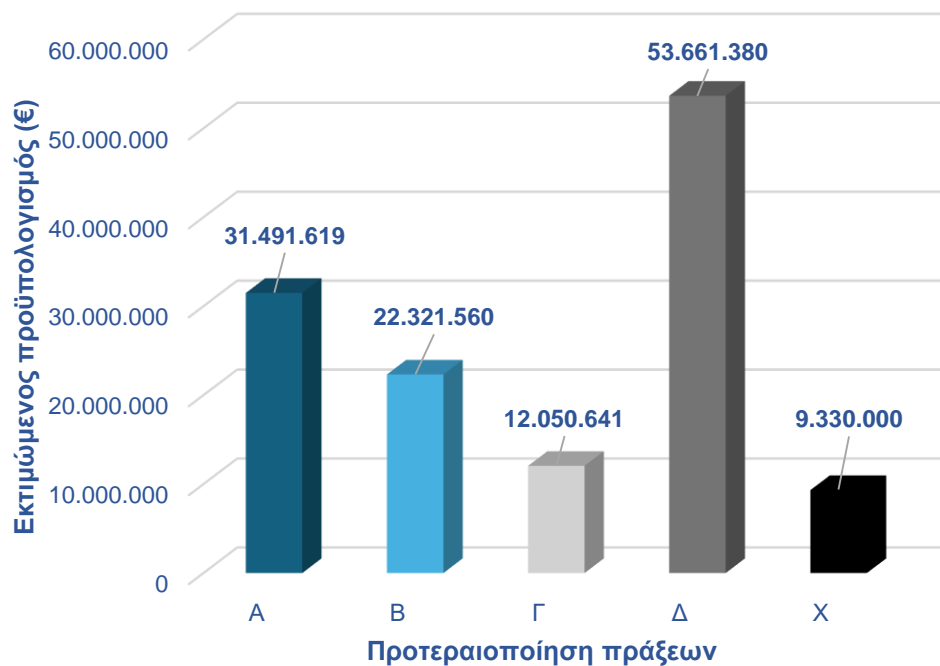

ΑΞΟΝΕΣ ΠΡΟΤΕΡΑΙΟΤΗΤΑΣ ΔΡΑΣΕΙΣ/ΠΡΑΞΕΙΣ ΑΡΙΘΜΗΝ ΠΡΟΫΠΟΛΟΓΙΣΜΟΣ ΣΥΝΟΛΙΚΟΣ ΠΡΟΫΠΟΛΟΓΙΣΜΟΣ

A.Π.1	ΟΡΙΖΟΝΤΙΑ ΔΡΑΣΗ ΕΝΙΣΧΥΣΗ ΕΠΙΧΕΙΡΗΜΑΤΙΚΟΤΗΤΑΣ		5.000.000	5.000.000	
A.Π.2	ΟΡΙΖΟΝΤΙΑ ΔΡΑΣΗ ΠΡΟΒΟΛΗ, ΔΙΚΤΥΩΣΗ ΚΑΙ ΨΗΦΙΑΚΗ ΑΝΑΒΑΘΜΙΣΗ		700.000	7.704.000	
	ΟΡΙΖΟΝΤΙΑ ΔΡΑΣΗ ΑΝΑΔΕΙΞΗ, ΔΙΚΤΥΩΣΗ, ΠΡΟΒΟΛΗ ΚΑΙ ΣΗΜΑΝΣΗ ΜΟΝΟΠΑΤΙΩΝ		1.000.000		
A.Π.3	ΛΟΙΠΕΣ ΠΡΑΞΕΙΣ (Α ΠΡΟΤΕΡΑΙΟΤΗΤΑ)	7	1.600.000	13.900.700	
		19	1.400.000		
		48	954.000		
		59	1.900.000		
		134	150.000		
					5.854.000
	ΛΟΙΠΕΣ ΠΡΑΞΕΙΣ (Α ΠΡΟΤΕΡΑΙΟΤΗΤΑ)	4	1.552.500		
		8	4.500.000		
		47	3.550.000		
		99	3.145.000		
136		1.153.200			
			13.900.700		
A.Π.4	ΛΟΙΠΕΣ ΠΡΑΞΕΙΣ (Α ΠΡΟΤΕΡΑΙΟΤΗΤΑ) - ΕΚΤ	10	690.000	1.190.000	
		36,37	500.000		
A.Π.5	ΟΡΙΖΟΝΤΙΑ ΔΡΑΣΗ ΠΟΛΙΤΙΚΗ ΠΡΟΣΤΑΣΙΑ ΚΑΙ ΚΛΙΜΑΤΙΚΗ ΑΝΘΕΚΤΙΚΟΤΗΤΑ		2.500.000	3.396.919	
	ΛΟΙΠΕΣ ΠΡΑΞΕΙΣ (Α ΠΡΟΤΕΡΑΙΟΤΗΤΑ)	87,88,89	896.919		
			896.919		
	ΟΡΙΖΟΝΤΙΑ ΔΡΑΣΗ ΤΕΧΝΙΚΗ ΒΟΗΘΕΙΑ		300.000		
			31.491.619		



Χωρικός εντοπισμός πράξεων

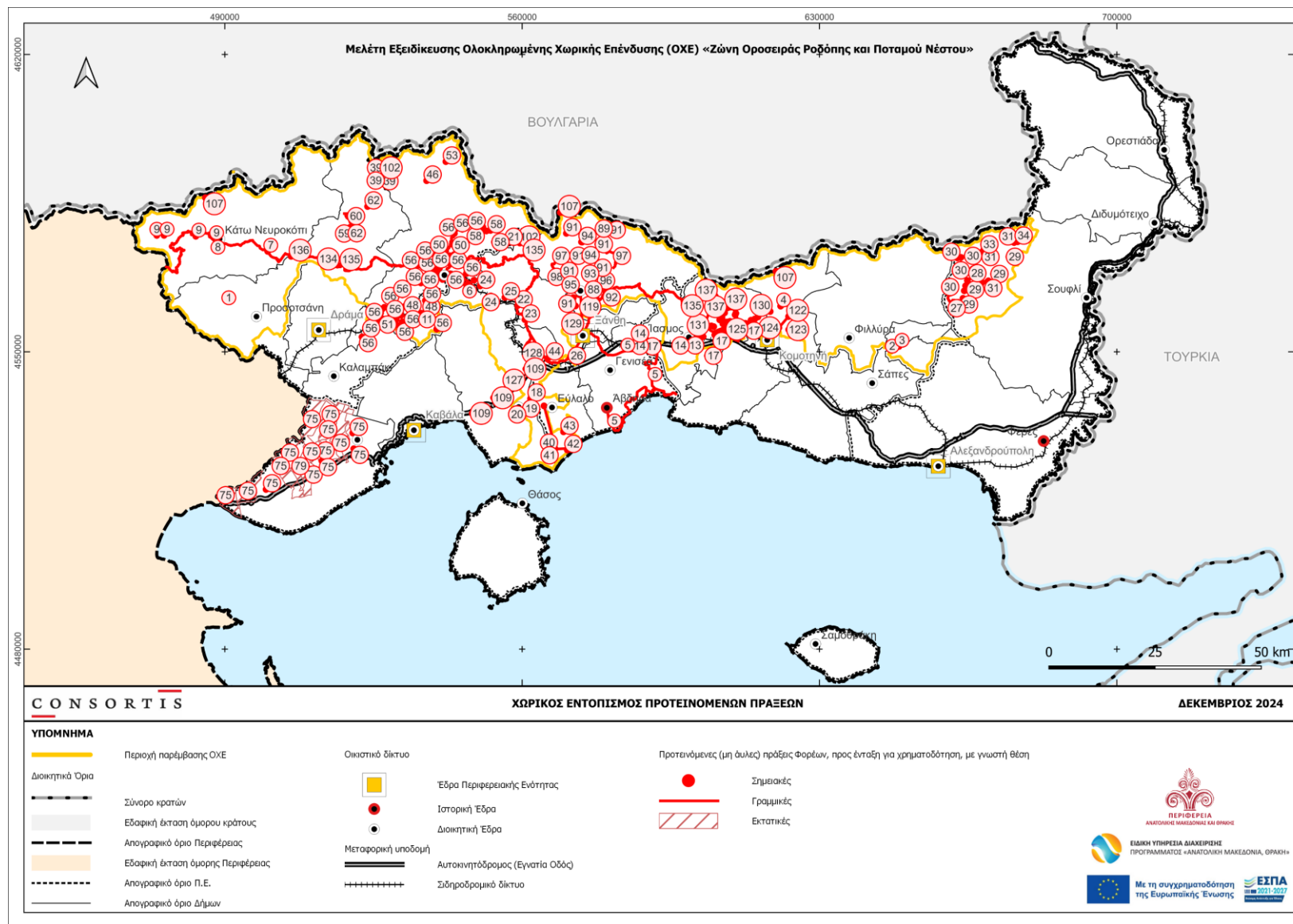

Χωρικός εντοπισμός πράξεων Α Προτεραιότητας

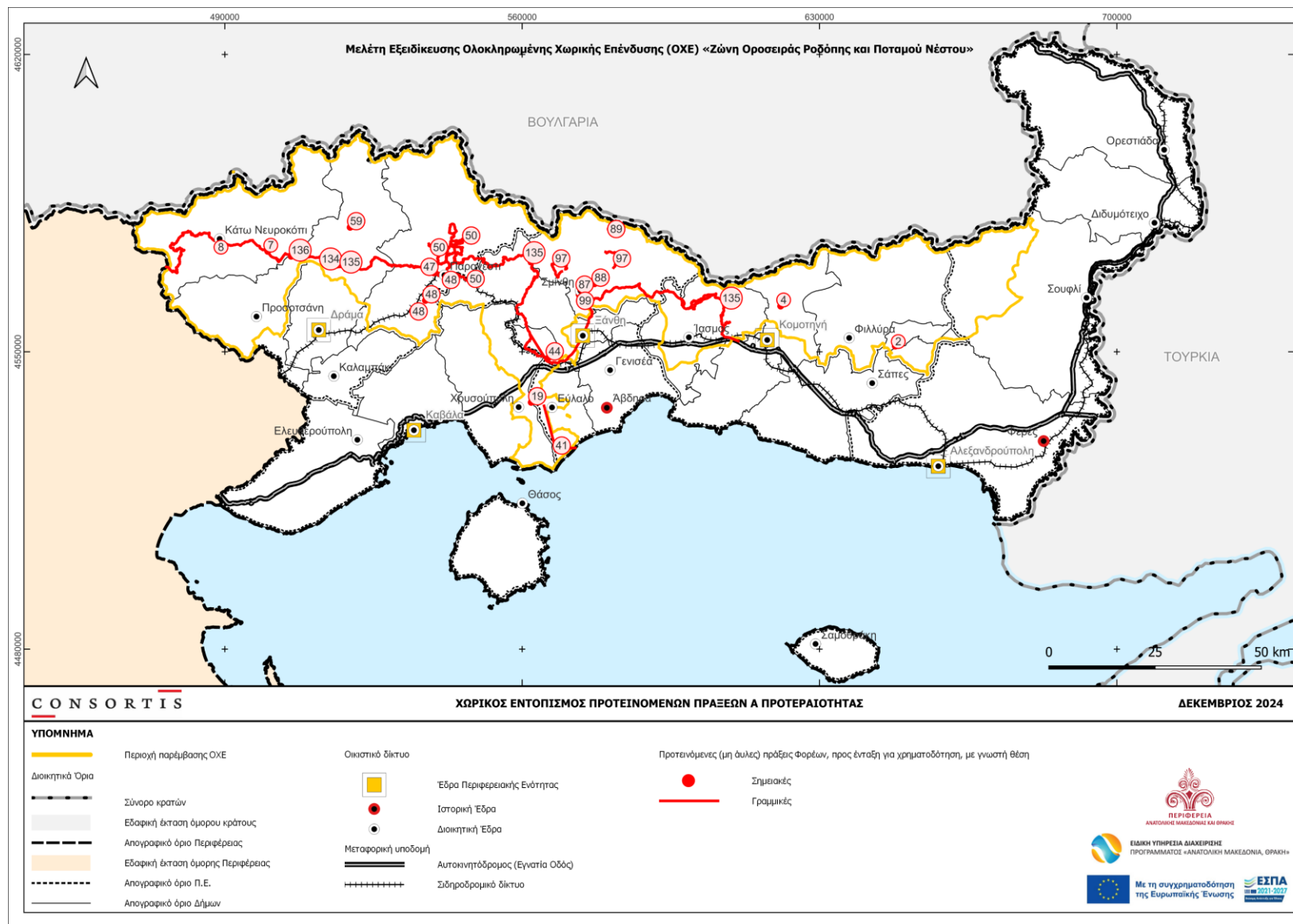

Πλαίσιο Εφαρμογής ΟΧΕ



ΕΙΔΙΚΗ ΥΠΗΡΕΣΙΑ ΔΙΑΧΕΙΡΙΣΗΣ
ΠΡΟΓΡΑΜΜΑΤΟΣ «ΑΝΑΤΟΛΙΚΗ ΜΑΚΕΔΟΝΙΑ, ΘΡΑΚΗ»



Με τη συγχρηματοδότηση
της Ευρωπαϊκής Ένωσης



CONSORTIS

Πλαίσιο Εφαρμογής ΟΧΕ:

Δυνητικοί Δικαιούχοι

Σύστημα Διακυβέρνησης - Εφαρμογής

Δείκτες παρακολούθησης

Αναγκαίοι Όροι και Προϋποθέσεις (μέτρα και ενέργειες επιτυχούς υλοποίησης)



Ευχαριστούμε για την προσοχή σας!



ΕΙΔΙΚΗ ΥΠΗΡΕΣΙΑ ΔΙΑΧΕΙΡΙΣΗΣ
ΠΡΟΓΡΑΜΜΑΤΟΣ «ΑΝΑΤΟΛΙΚΗ ΜΑΚΕΔΟΝΙΑ, ΘΡΑΚΗ»



Με τη συγχρηματοδότηση
της Ευρωπαϊκής Ένωσης



CONSORTIS