

# Ολοκληρωμένες Χωρικές Επενδύσεις (ΟΧΕ) στο πλαίσιο του Προγράμματος «Ανατολική Μακεδονία, Θράκη» 2021-2027

Παρανέστι Δράμας, 19-02-2025



ΕΙΔΙΚΗ ΥΠΗΡΕΣΙΑ ΔΙΑΧΕΙΡΙΣΗΣ

ΠΡΟΓΡΑΜΜΑΤΟΣ «ΑΝΑΤΟΛΙΚΗ ΜΑΚΕΔΟΝΙΑ, ΘΡΑΚΗ»



Με τη συγχρηματοδότηση  
της Ευρωπαϊκής Ένωσης



Παναγιώτης Κουδουμάκης

Προϊστάμενος

Ειδικής Υπηρεσίας Διαχείρισης Προγράμματος  
«Ανατολική Μακεδονία, Θράκη»

# Ολοκληρωμένες Χωρικές Επενδύσεις (ΟΧΕ)

Οι Ολοκληρωμένες Χωρικές Επενδύσεις (ΟΧΕ) είναι ένα εργαλείο για την υλοποίηση **τοπικών στρατηγικών ανάπτυξης**.

Στηρίζονται στα τοπικά πλεονεκτήματα, τη συμμετοχή, τη συνεργασία-δικτύωση, ώστε να θέσουν, το **περιβάλλον**, τον **πολιτισμό** και τον **τουρισμό** στο επίκεντρο του σχεδιασμού και να στηρίξουν την τοπική επιχειρηματικότητα, την απασχόληση και την κοινωνική συνοχή.



Με τη συγχρηματοδότηση  
της Ευρωπαϊκής Ένωσης



ΕΣΠΑ  
2021-2027  
Επίσημη Ανάπτυξη για Όλους

# Ολοκληρωμένες Χωρικές Επενδύσεις (ΟΧΕ)

- Είναι **πολυτομεακές** και **πολυθεματικές**.
- Καταρτίζονται στο κατάλληλο χωρικό (**υποπεριφερειακό**) επίπεδο.
- Στηρίζεται στο **συμμετοχικό σχεδιασμό** (από κάτω προς τα πάνω) και δίδει βαρύτητα και προτεραιότητα σε διαδικασίες **διαβούλευσης** σε **όλο τον κύκλο ζωής** της (σχεδιασμός και υλοποίηση).
- Απαιτούν την εξασφάλιση **εταιρικής σχέσης** κατά το σχεδιασμό, την υλοποίηση και την παρακολούθηση και ειδικότερα της **συνεργασίας των Περιφερειακών Αρχών με τους φορείς Τοπικής Αυτοδιοίκησης Α΄ βαθμού**.
- Προωθεί έργα, δράσεις και πρωτοβουλίες μικρής κλίμακας με **γεωγραφική διασπορά** που ενισχύουν την **τοπική ταυτότητα**.



Με τη συγχρηματοδότηση  
της Ευρωπαϊκής Ένωσης



ΕΣΠΑ  
2021-2027  
Είσοδος Ανάπτυξη για Όλους

# Ολοκληρωμένες Χωρικές Επενδύσεις (ΟΧΕ)

- Δίδει βαρύτητα και προτεραιότητα στην **ωριμότητα** των πράξεων, της επάρκειας και ικανότητας των δικαιούχων και της παροχής στήριξης προς την κατεύθυνση αυτή.
- Αξιοποιεί και **κεφαλαιοποιεί μελέτες** που εκπονήθηκαν και αφορούν τόσο την **περιοχή**, όσο και τη **λογική της παρέμβασης**.



Με τη συγχρηματοδότηση  
της Ευρωπαϊκής Ένωσης



ΕΣΠΑ  
2021-2027  
Επίσημη Ανάπτυξη για Όλους

# Στρατηγικές Βιώσιμης Αστικής Ανάπτυξης (ΣΒΑΑ)



Στρατηγική Βιώσιμης Αστικής Ανάπτυξης  
**«Η ΑΛΕΞΑΝΔΡΟΥΠΟΛΗ ΩΣ ΚΕΝΤΡΙΚΟΣ ΠΟΛΟΣ ΠΟΛΙΤΙΣΜΟΥ, ΤΟΥΡΙΣΜΟΥ & ΑΘΛΗΤΙΣΜΟΥ»**

Επιτελική Σύνοψη

ΠΕΡΙΦΕΡΕΙΑΚΟ ΕΠΙΧΕΙΡΗΣΙΑΚΟ ΠΡΟΓΡΑΜΜΑ ΑΝΑΤΟΛΙΚΗΣ ΜΑΚΕΔΟΝΙΑΣ ΘΡΑΚΗΣ 2021-2027

Μάρτιος 2024



«ΔΗΜΙΟΥΡΓΩΝΤΑΣ ΜΙΑ ΣΥΓΧΡΟΝΗ ΟΡΕΣΤΙΑΔΑ ΜΕ ΕΥΚΑΙΡΙΕΣ ΓΙΑ ΤΟΥΣ ΝΕΟΥΣ»

Επιτελική Σύνοψη

ΠΕΡΙΦΕΡΕΙΑΚΟ ΕΠΙΧΕΙΡΗΣΙΑΚΟ ΠΡΟΓΡΑΜΜΑ ΑΝΑΤΟΛΙΚΗΣ ΜΑΚΕΔΟΝΙΑΣ ΘΡΑΚΗΣ 2021-2027



Στρατηγική Βιώσιμης Αστικής Ανάπτυξης Καβάλας 2021-2027

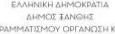

ΕΛΛΗΝΙΚΗ ΔΗΜΟΚΡΑΤΙΑ ΔΗΜΟΣ ΑΛΕΞΑΝΔΡΟΥΠΟΛΗΣ ΔΙΕΥΘΥΝΣΗ ΠΡΟΓΡΑΜΜΑΤΙΣΜΟΥ, ΟΡΓΑΝΩΣΗΣ ΚΑΙ ΠΛΗΡΟΦΟΡΙΑΣ

## ΕΠΙΤΕΛΙΚΗ ΣΥΝΟΨΗ

### ΣΤΡΑΤΗΓΙΚΗ

Βιώσιμης Αστικής Ανάπτυξης της Ξάνθης (ΒΑΑ)

Οκτώβριος 2024

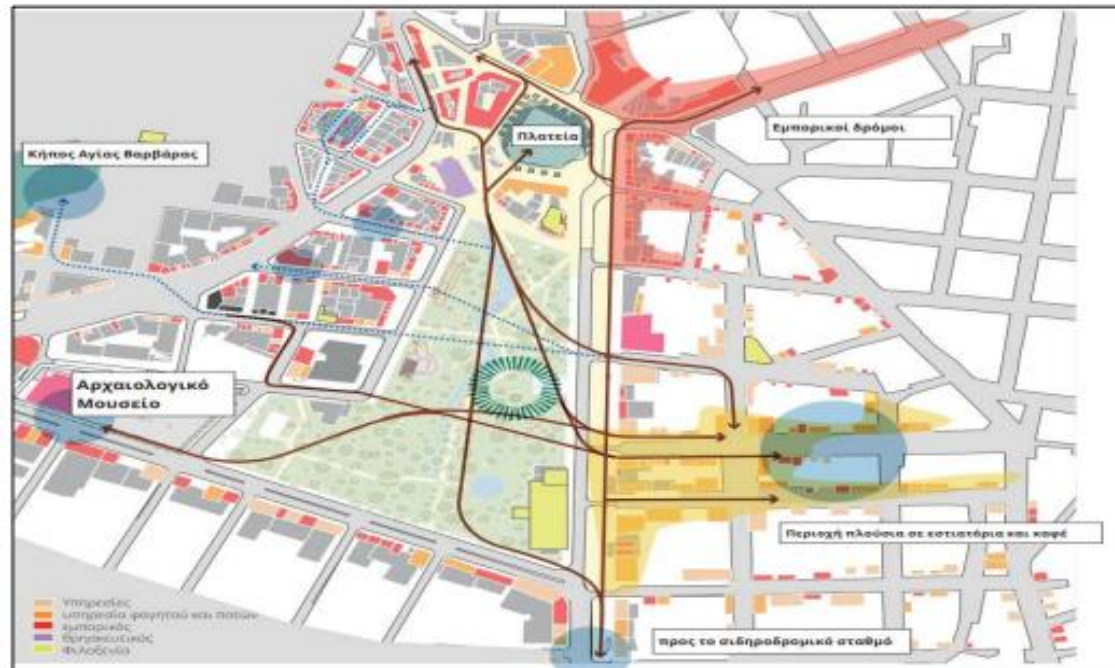

Καβάλα 2030: μία πόλη ανθεκτική, συμπεριληπτική και κλιματικά ουδέτερη

Επιτελική Σύνοψη

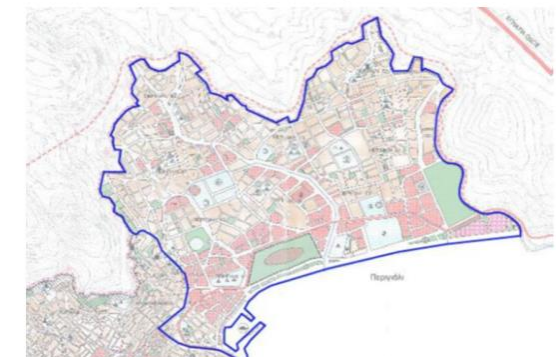

# ΟΧΕ «Πολιτιστικής – Τουριστικής Διαδρομής Εγνατίας Οδού»

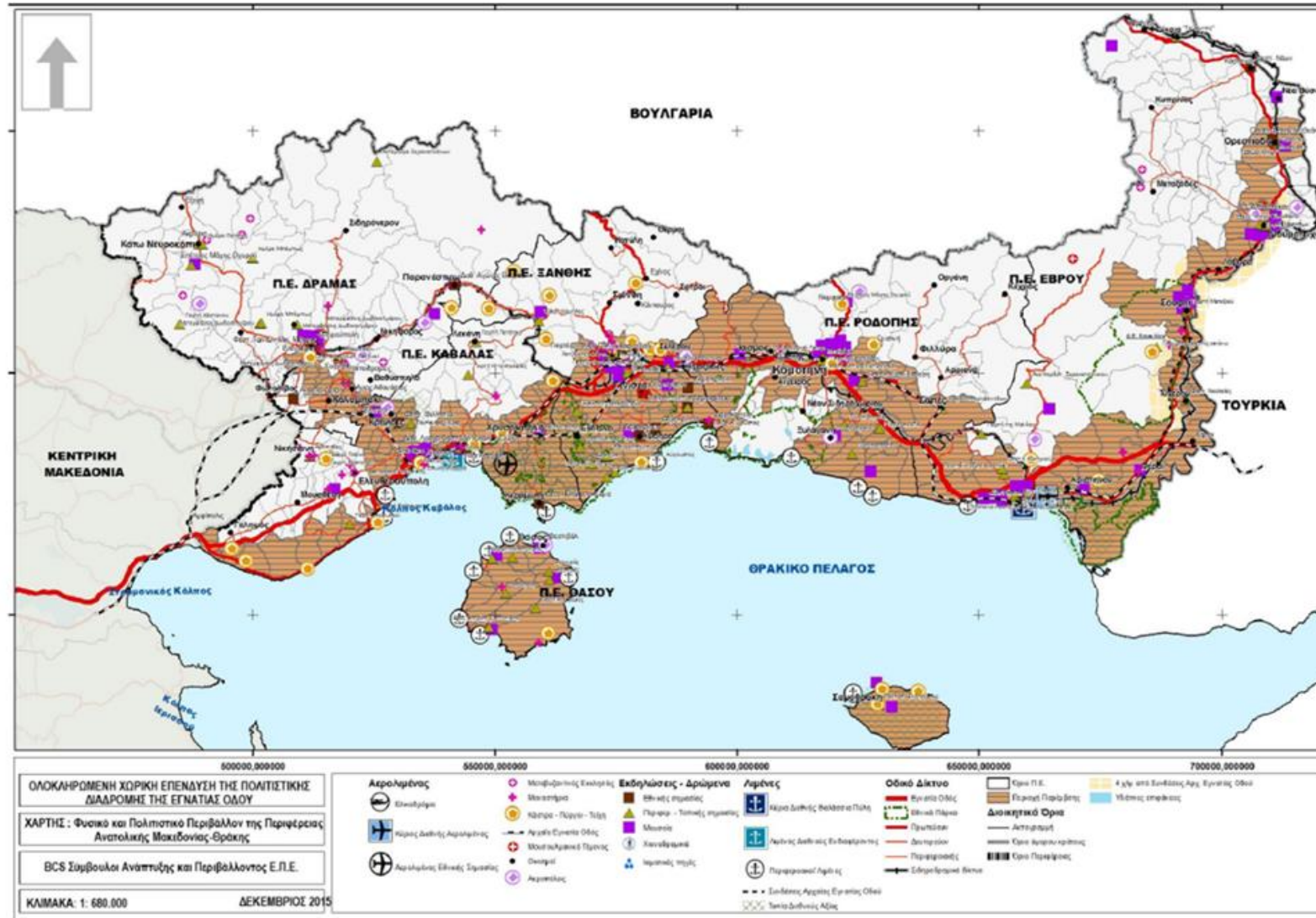

Με τη συγχρηματοδότηση της Ευρωπαϊκής Ένωσης



Επίσημη Ανάπτυξη για Όλους



Η χάραξη της αρχαίας  
Εγνατίας Οδού

Η χάραξη της νέας  
Εγνατίας Οδού



Με τη συγχρηματοδότηση  
της Ευρωπαϊκής Ένωσης



ΕΣΠΑ  
2021-2027  
Επένδυση Ανάπτυξη για Όλους

# Η αρχαία Εγνατία Οδός

Η αρχή της Αρχαίας Εγνατίας στο  
Δυρράχιο



Μετά τους Φιλίππους η Εγνατία περνούσε από  
τον σημερινό Άγιο Σίλα της Καβάλας, σταθμό του  
Αποστόλου Παύλου, όπου το λιθόστρωτο σώζεται  
δίπλα στις στροφές του σημερινού δρόμου.

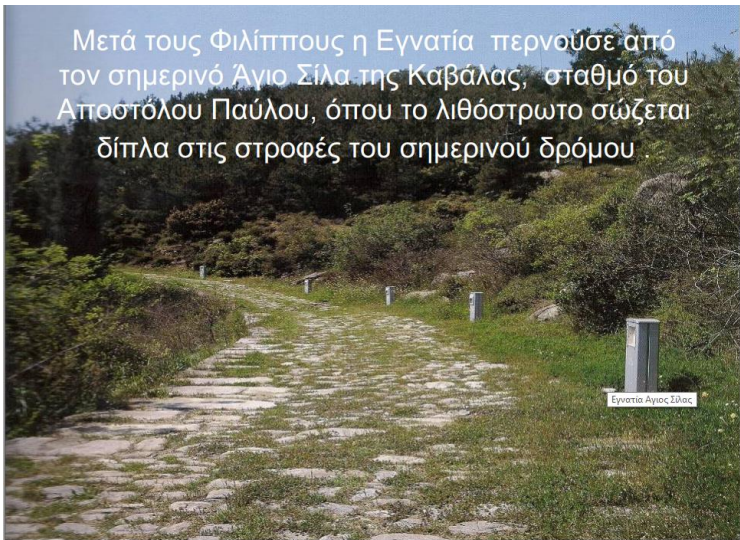

Έφτανε στους Φιλίππους, περνώντας μέσα από την  
αγορά της πόλης με το περίφημο θέατρο, αλλά και  
«θέατρο» της εμφύλιας μάχης Οκταβιανού και Αντώνιου  
εναντίον Βρούτου και Κάσσιου,



Με τη συγχρηματοδότηση  
της Ευρωπαϊκής Ένωσης



# Ο σύγχρονος αυτοκινητόδρομος της Εγνατίας Οδού



Με τη συγχρηματοδότηση  
της Ευρωπαϊκής Ένωσης



# ΟΧΕ «ΕΒΡΟΣ-ΜΕΤΑ»

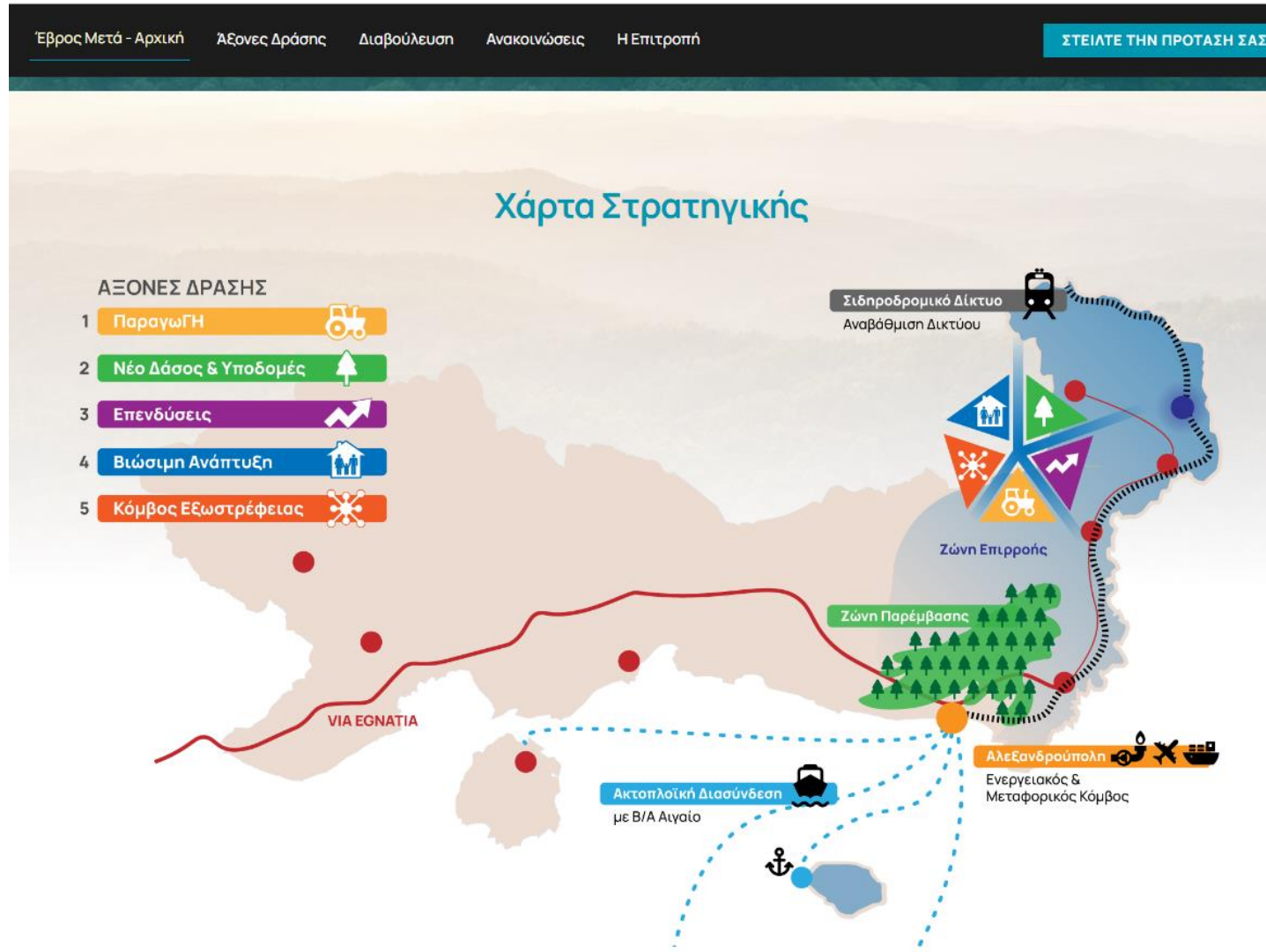

πατήστε την εικόνα για μεγέθυνση



Με τη συγχρηματοδότηση της Ευρωπαϊκής Ένωσης

1443.png



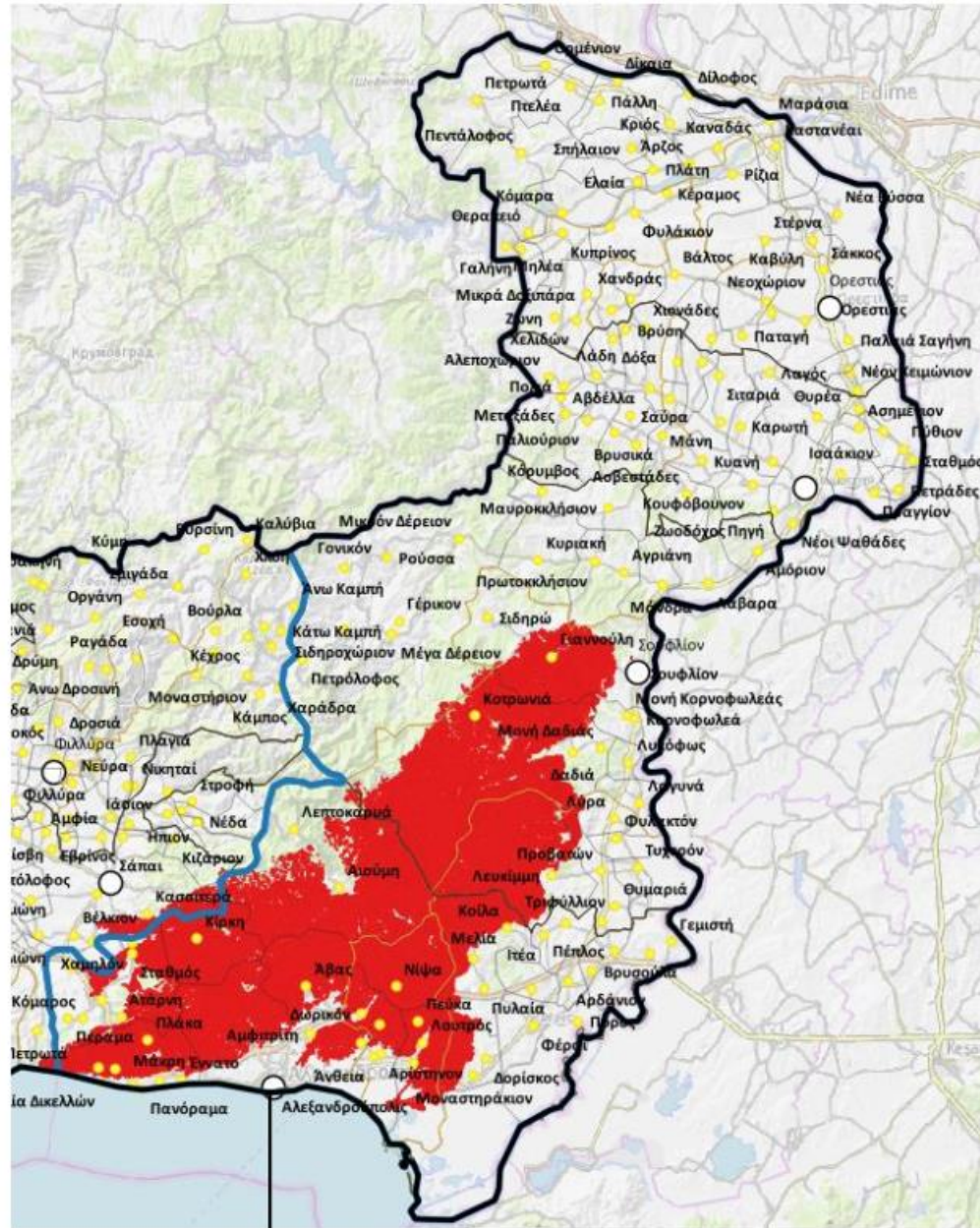

Εκτός του οικισμού της Αλεξανδρούπολης

# ΤΟΠΙΑ ΚΑΙ ΠΕΡΙΟΧΕΣ ΕΙΔΙΚΟΥ ΕΝΔΙΑΦΕΡΟΝΤΟΣ ΣΤΗΝ Π-ΑΜΘ

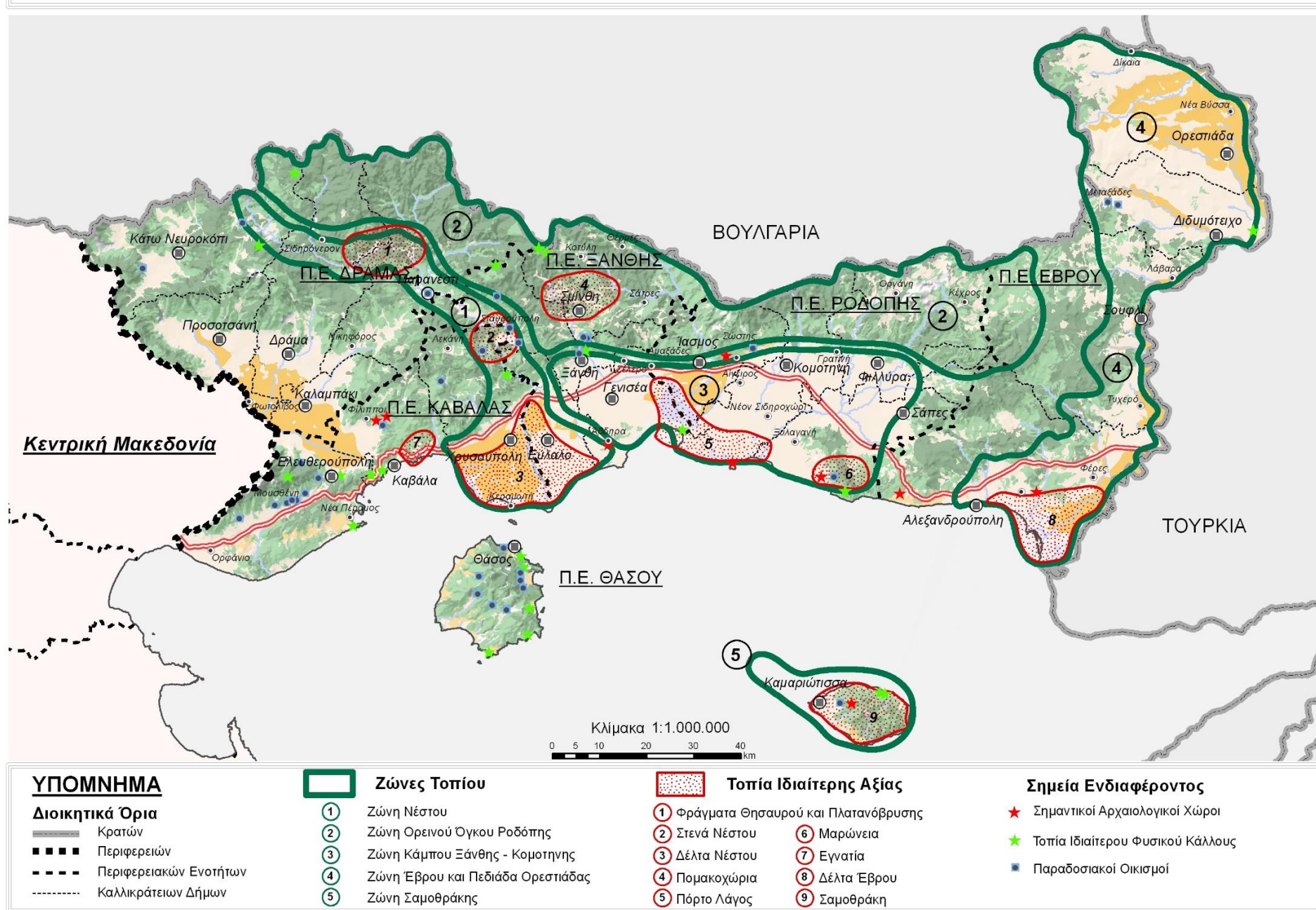

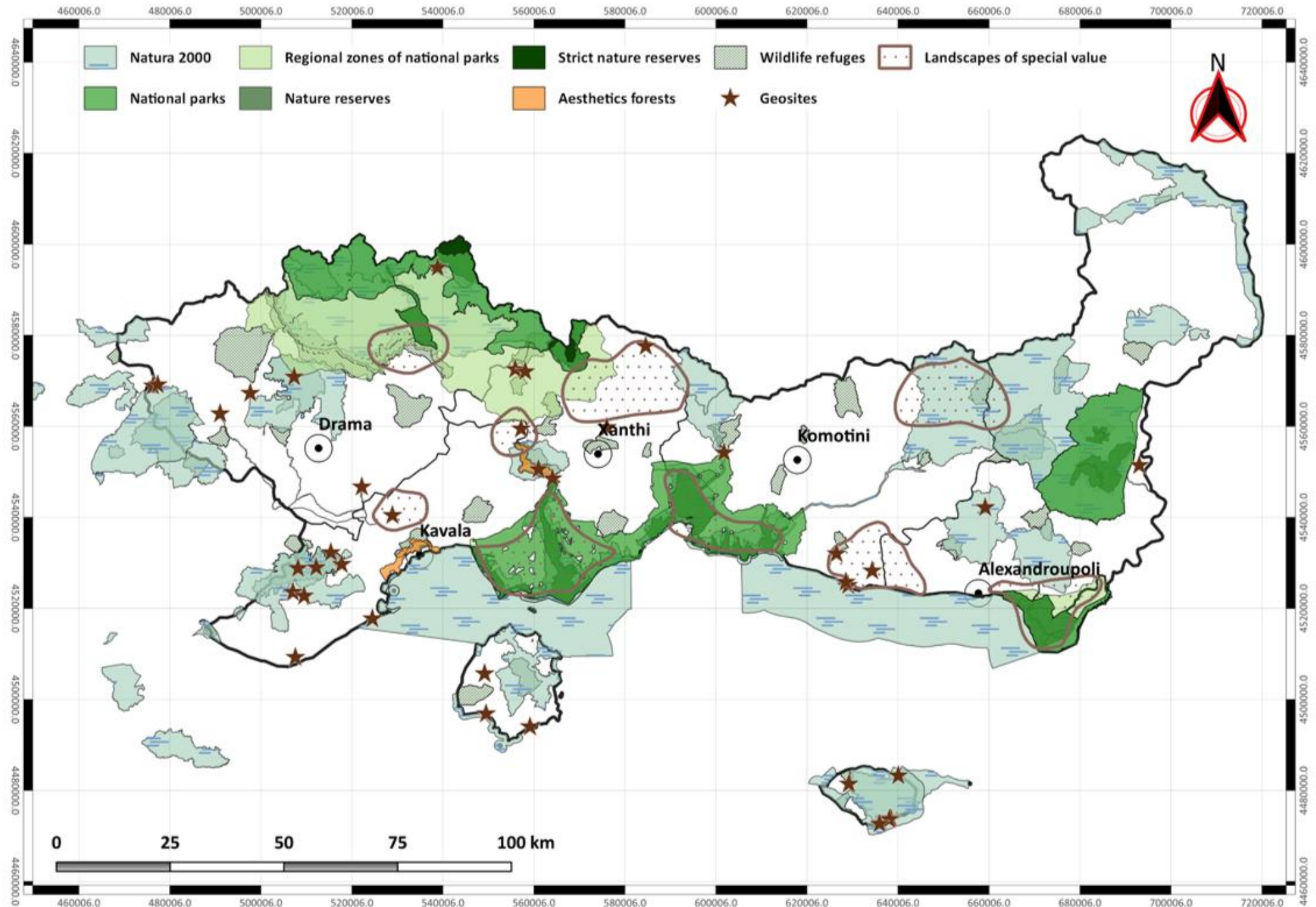

Μελέτη Εξειδίκευσης Ολοκληρωμένης Χωρικής Επένδυσης (ΟΧΕ) «Ζώνη Οροσειράς Ροδόπης και Ποταμού Νέστου»

↑  
B

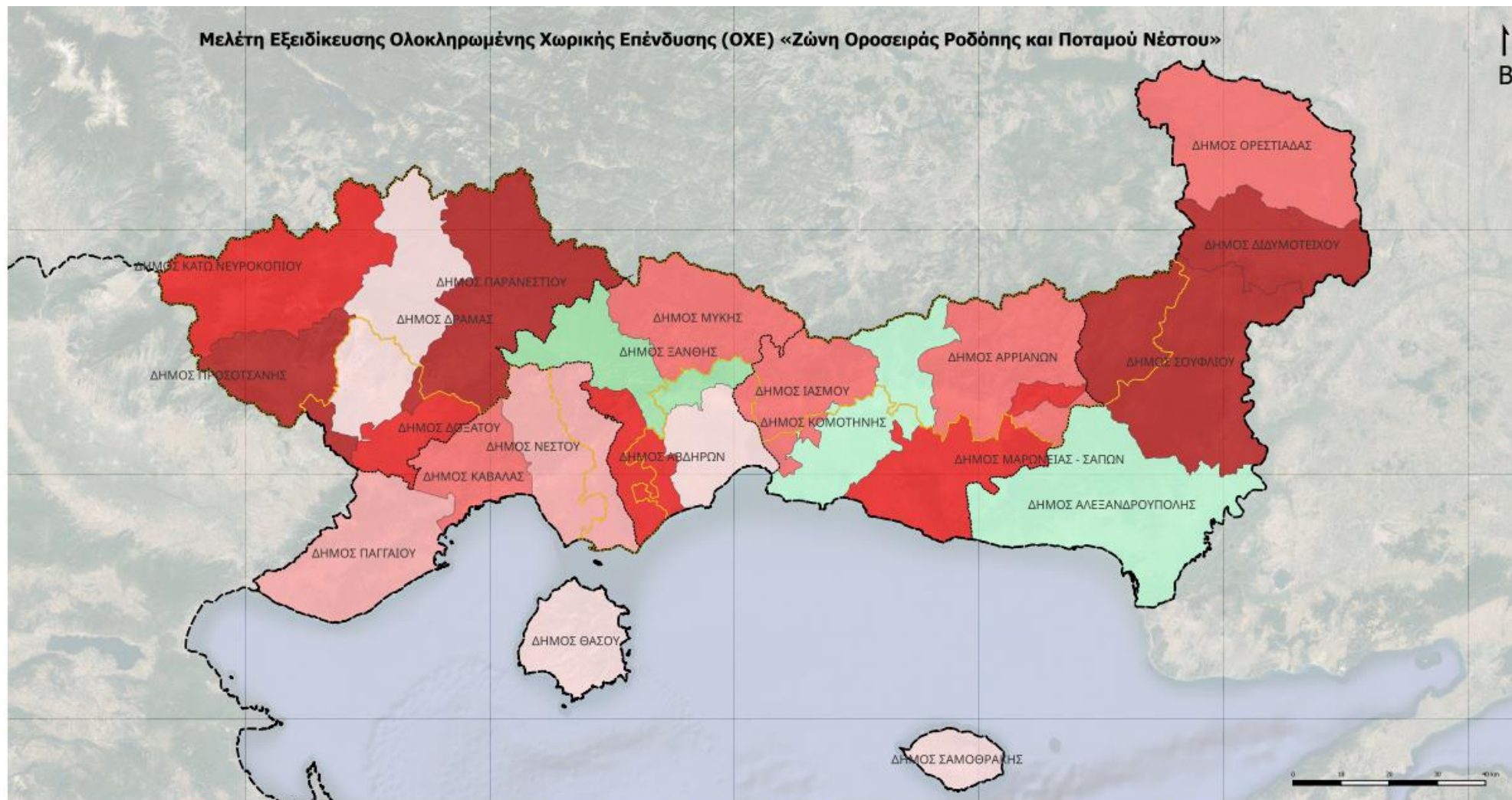

CONSORTIS

Μεταβολή πληθυσμού της Περιφέρειας ΑΜΘ 2001-2021 ανά Δήμο

ΣΕΠΤΕΜΒΡΙΟΣ 2024

**ΥΠΟΜΝΗΜΑ**

— Περιοχή παρέμβασης ΟΧΕ

**Διοικητικά Όρια**

..... Απογραφικό όριο Π.Ε.

--- Απογραφικό όριο Περιφέρειας

**Μεταβολή πληθυσμού**

Ποσοστό αύξησης	Ποσοστό μείωσης
0% - 10%	-30% - -50%
10% - 20%	-20% - -30%
	-10% - -20%
	-5% - -10%
	0 - -5%

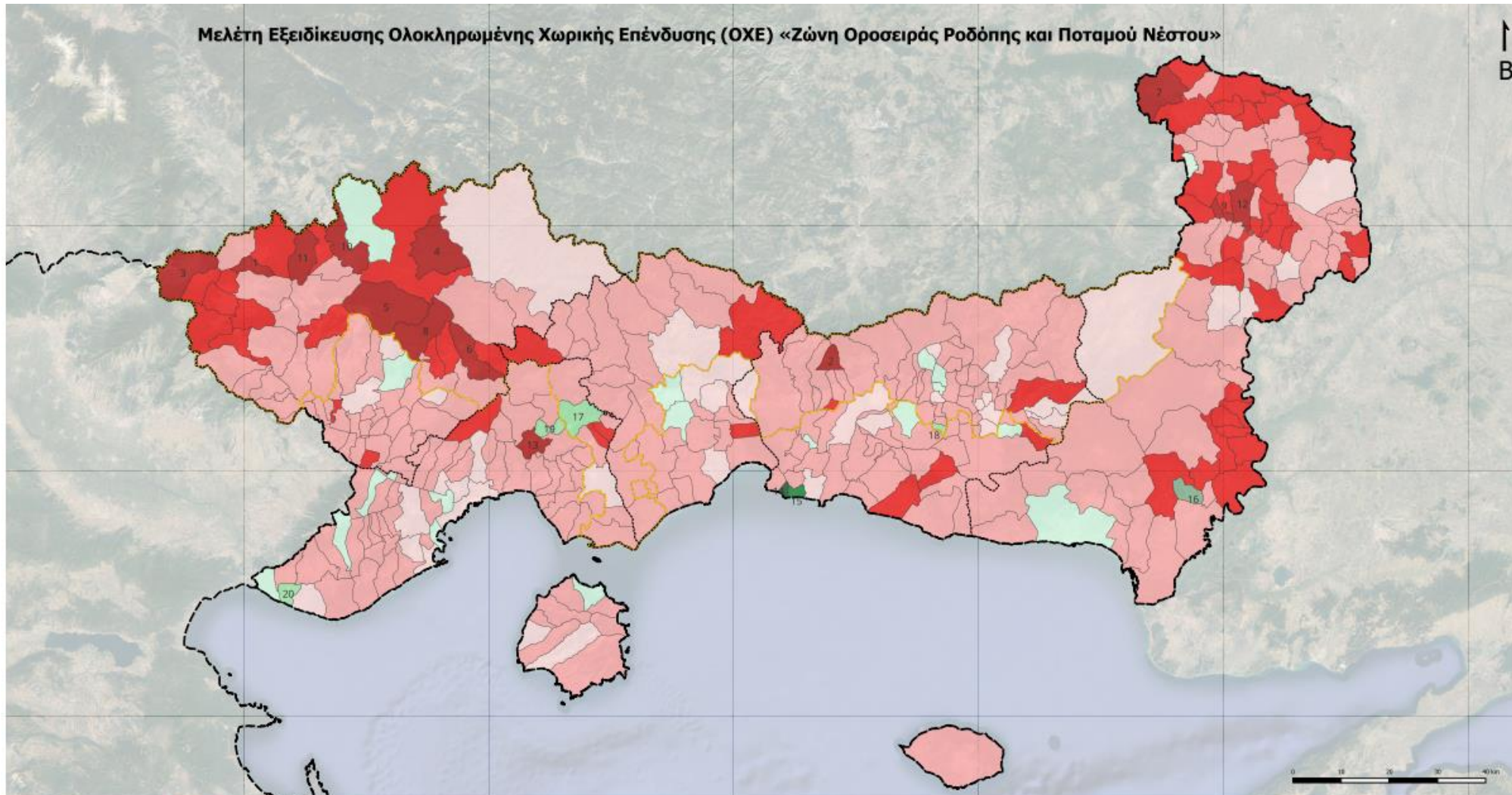

CONSORTIS

Μεταβολή πληθυσμού της Περιφέρειας ΑΜΘ 2011-2021 ανά Δημοτική/Τοπική Κοινότητα

ΣΕΠΤΕΜΒΡΙΟΣ 2024

**ΥΠΟΜΝΗΜΑ**

— Περιοχή παρέμβασης ΟΧΕ

**Διοικητικά Όρια**

..... Απογραφικό όριο Π.Ε.

--- Απογραφικό όριο Περιφέρειας

**Μεταβολή πληθυσμού**

Ποσοστό αύξησης		Ποσοστό μείωσης	
	0% - 5%		-50% - -70%
	5% - 10%		-30% - -50%
	67.5%		-10% - -30%
	166.7%		-5% - -10%
	200%		0 - -5%

- |                                  |   |
|----------------------------------|---|
| 1. Τοπική Κοινότητα Χρυσοκεφάλου | 11. Τοπική Κοινότητα Αχλαδέας                 |
| 2. Τοπική Κοινότητα Κερασεάς     | 12. Τοπική Κοινότητα Ελαφοχωρίου Διδυμοτείχου |
| 3. Τοπική Κοινότητα Καταφύτου    | 13. Τοπική Κοινότητα Ελαφοχωρίου Νέστου       |
| 4. Τοπική Κοινότητα Σκαλωτής     | 14. Τοπική Κοινότητα Αρωγής                   |
| 5. Τοπική Κοινότητα Λιβαδερού    | 15. Τοπική Κοινότητα Παραλίας Μέσης           |
| 6. Τοπική Κοινότητα Πλατανιάς    | 16. Τοπική Κοινότητα Καβησού                  |
| 7. Τοπική Κοινότητα Πετρωτών     | 17. Τοπική Κοινότητα Αγίου Κοσμά              |
| 8. Τοπική Κοινότητα Μακρυπλαγίου | 18. Τοπική Κοινότητα Αρχοντικών               |
| 9. Τοπική Κοινότητα Λάδης        | 19. Τοπική Κοινότητα Δυσβάτου                 |
| 10. Τοπική Κοινότητα Ποταμών     | 20. Τοπική Κοινότητα Ορφανίου                 |

# ΟΧΕ «Οροσειράς Ροδόπης και Ποταμού Νέστου»

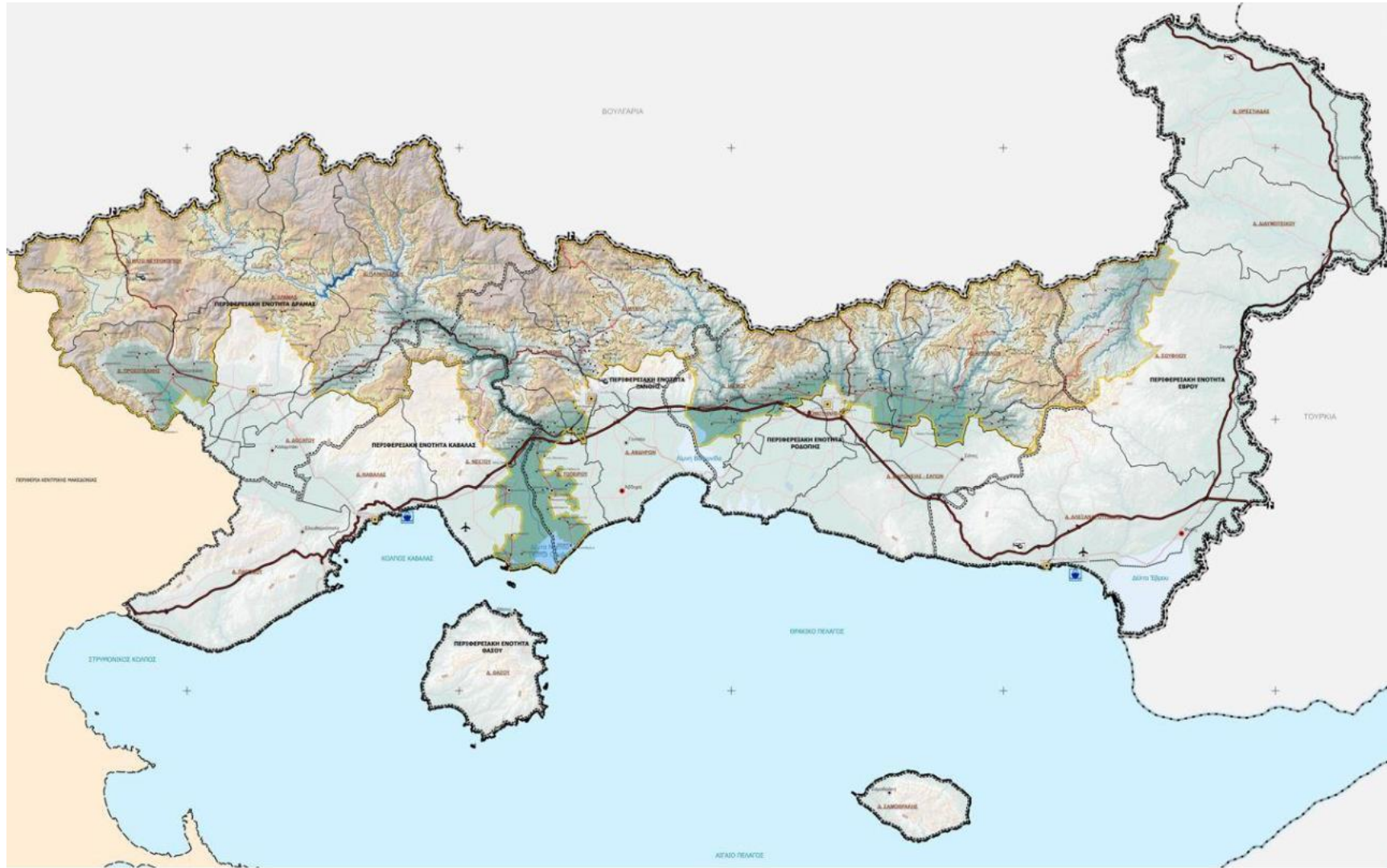

Με τη συγχρηματοδότηση  
της Ευρωπαϊκής Ένωσης



ΕΣΠΑ  
2021-2027  
Ενίσχυση Ανάπτυξης για Όλους

A/A	Μεταβλητή	Περιοχή Παρέμβασης	Περιφέρεια Ανατολικής Μακεδονίας Θράκης	ΠΠ / Π-ΑΜΘ
<b>1</b>	<b>Εδαφική έκταση – Οικιστικό δίκτυο</b>			
1.1	Συνολική έκταση <i>(τ.χλμ)</i>	6.254,94	14.185,54	44,09%
1.2	Υφιστάμενοι οικισμοί <i>(πλήθος)</i>	308	802	38,40%
<b>2</b>	<b>Γεωμορφολογία</b>			
2.1	Πεδινή έκταση υψόμετρο < 200μ. <i>(τ.χλμ.)</i>	1.000 (16%)	6.310 (44,49%)	15,85%
2.2	Ημιορεινή έκταση υψόμετρο 200 – 600 μ. <i>(τ.χλμ.)</i>	2.281 (36,5%)	4.221 (29,76%)	54,04%
2.3	Ορεινή έκταση υψόμετρο > 600μ. <i>(τ.χλμ.)</i>	2.964 (47,5%)	3.577 (25,22%)	82,86%
<b>3</b>	<b>Δημογραφία – Κοινωνικά στοιχεία</b>			
3.1	Μόνιμος Πληθυσμός 2021 <i>(κάτοικοι)</i>	83.139	562.201	14,79%
3.3	Μεταβολή μόνιμου πληθυσμού 2011-2021 <i>(ποσοστό)</i>	-13,74%	-7,56%	-



ΠΡΟΓΡΑΜΜΑ ΟΙΚΟΑΝΑΠΤΥΞΗΣ  
" ΡΟΔΟΠΗΣ - ΝΕΣΤΟΥ "

(Β' ΦΑΣΗ)

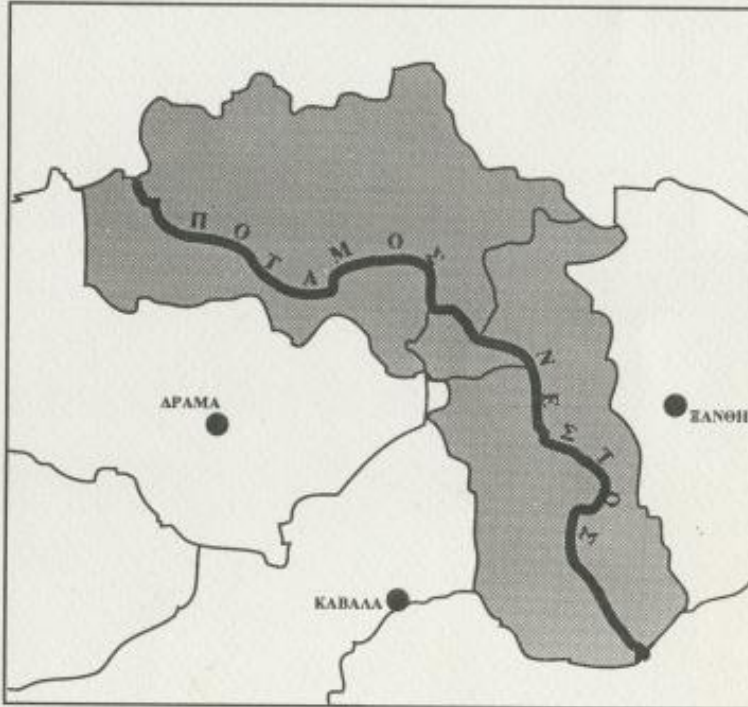

Μελέτη που εκπονήθηκε από το  
ΚΕΝΤΡΟ ΕΡΕΥΝΩΝ ΧΩΡΟΥ

για λογαριασμό του  
ΠΑΓΚΟΣΜΙΟΥ ΤΑΜΕΙΟΥ ΓΙΑ ΤΗ ΦΥΣΗ - Ελληνικό Τμήμα



ΞΑΝΘΗ 1994

Περιφέρεια Ανατολικής Μακεδονίας- Θράκης  
Υ. Δ. Επιχειρησιακού Προγράμματος ΑΜΘ

«Εμπειρογνωμοσύνη για την ολοκληρωμένη ανάπτυξη των  
μειονεκτουσών περιοχών της υπαίθρου στην Περιφέρεια  
Ανατολικής Μακεδονίας - Θράκης κατά την Προγραμματική  
περίοδο 2007-2013»

Β' Φάση

ΠΑΡΑΔΟΤΕΟ:

«Προγραμματισμός ολοκληρωμένης παρέμβασης στις μειονεκτούσες  
περιοχές της Περιφέρειας»



Eurotec ΑΕ (ΕΥΡΩΤΕΚ ΜΕΛΕΤΗΤΙΚΗ ΑΕ)  
Κομοτηνή-Θεσσαλονίκη  
Οκτώβριος 2006



Ειδική Υπηρεσία Διαχείρισης Επιχειρησιακού  
Προγράμματος Ανατολικής Μακεδονίας - Θράκης



ΤΕΛΙΚΗ ΕΚΘΕΣΗ ΕΝΔΙΑΜΕΣΗΣ ΑΞΙΟΛΟΓΗΣΗΣ  
ΟΛΟΚΛΗΡΩΜΕΝΩΝ ΠΑΡΕΜΒΑΣΕΩΝ ΟΡΕΙΝΩΝ ΚΑΙ  
ΜΕΙΟΝΕΚΤΙΚΩΝ ΠΕΡΙΟΧΩΝ ΤΟΥ ΕΠΙΧΕΙΡΗΣΙΑΚΟΥ  
ΠΡΟΓΡΑΜΜΑΤΟΣ ΑΝΑΤΟΛΙΚΗΣ ΜΑΚΕΔΟΝΙΑΣ - ΘΡΑΚΗΣ



Management Consultants  
ΟΜΗΡΟΥ & ΒΗΣΣΑΡΙΩΝΟΣ 1  
ΑΘΗΝΑ Τ.Κ.10672  
ΤΗΛ: 210 7297500  
FAX: 210 7249528  
e-mail: central@kantor.gr

30 Απριλίου 2007



**ΕΡΓΟ:**

**Εκπόνηση Επιχειρησιακού Σχεδίου για την υλοποίηση του  
Ολοκληρωμένου Προγράμματος Βιώσιμης Ανάπτυξης  
Οροσειράς Ροδόπης**

**Β' Παραδοτέο**

**ΑΝΑΘΕΤΟΥΣΑ ΑΡΧΗ**



**ΠΕΡΙΦΕΡΕΙΑ ΑΝΑΤΟΛΙΚΗΣ ΜΑΚΕΔΟΝΙΑΣ - ΘΡΑΚΗΣ / ΕΝΔΙΑΜΕΣΗ ΔΙΑΧΕΙΡΙΣΤΙΚΗ ΑΡΧΗ**

**ΑΝΑΔΟΧΟΣ ΕΝΩΣΗ ΕΤΑΙΡΕΙΩΝ**



**ΕΝΕΡΓΕΙΑ - ΠΕΡΙΒΑΛΛΟΝ - ΑΝΑΠΤΥΞΗ  
ΑΝ.Α.Ε. Ο.Τ.Α. (Ν. ΞΑΝΘΗΣ)**

  
**ΑΝΑΠΤΥΣΙΑΚΗ ΔΡΑΜΑΣ  
ΑΝ.Α.Ε. Ο.Τ.Α.**

  
**ΑΝΑΠΤΥΣΙΑΚΗ ΡΟΔΟΠΗΣ  
ΑΝ.Α.Ε. Ο.Τ.Α.**

**ΜΑΙΟΣ 2011**

# ΟΛΟΚΛΗΡΩΜΕΝΟ ΠΡΟΓΡΑΜΜΑ ΒΙΩΣΙΜΗΣ ΑΝΑΠΤΥΞΗΣ ΟΡΟΣΕΙΡΑΣ ΡΟΔΟΠΗΣ

## Χάρτης 1 - Περιοχή παρέμβασης



**Υπόμνημα**

- Υποπεριοχή Α: Ευρύτερη περιοχή Εθνικού Πάρκου Οροσειράς Ροδόπης
- Υποπεριοχή Β: Ανατολική Ροδόπη
- Περιοχή Εθνικού Πάρκου Οροσειράς Ροδόπης

0 15 30 60 90 Χλμ

Επιμέλεια Χάρτη :  
**ΑΝΑΠΤΥΞΙΑΚΗ ΔΡΑΜΑΣ Α.Ε.**  
 ΑΝΑΠΤΥΞΙΑΚΗ ΑΝΟΝΥΜΗ ΕΤΑΙΡΕΙΑ Ο.Τ.Α.  
 Μαλκιάς Βαγγέλης  
 Μάιος 2011



# ΟΡΕΙΝΕΣ ΚΑΙ ΜΕΙΟΝΕΚΤΙΚΕΣ ΠΕΡΙΟΧΕΣ

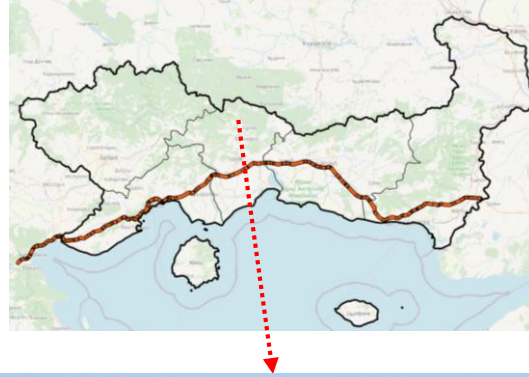

**ΑΣΦΑΛΤΟΣΤΡΩΣΗ ΟΔΟΥ ΔΑΡΜΕΝΗΣ-ΡΑΓΑΔΑΣ ΣΤΟ ΝΟΜΟ ΡΟΔΟΠΗΣ**  
**Π/Υ 5.457.328 €**

# ΟΡΕΙΝΕΣ ΚΑΙ ΜΕΙΟΝΕΚΤΙΚΕΣ ΠΕΡΙΟΧΕΣ

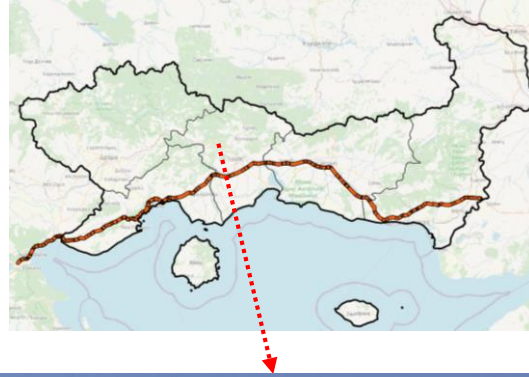

**ΚΑΤΑΣΚΕΥΗ ΤΜΗΜΑΤΟΣ ΤΗΣ ΑΡΙΘΜ. 5 ΕΠ.ΟΔΟΥ  
(ΚΟΜΝΗΝΑ-ΚΡΩΜΝΙΚΟ-ΓΑΛΑΝΗ)**

**Π/Υ 1.884.824 €**

# ΟΡΕΙΝΕΣ ΚΑΙ ΜΕΙΟΝΕΚΤΙΚΕΣ ΠΕΡΙΟΧΕΣ

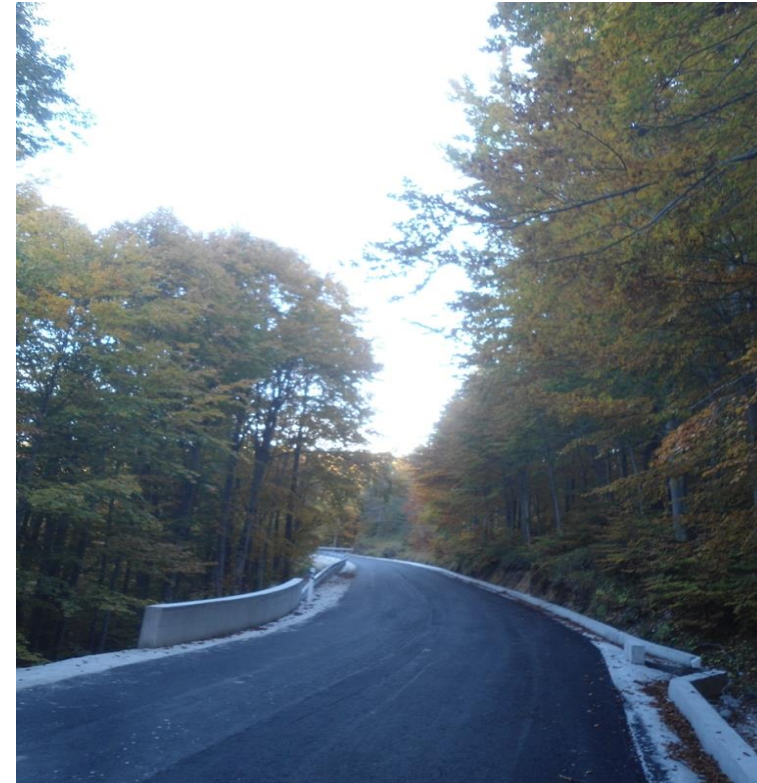
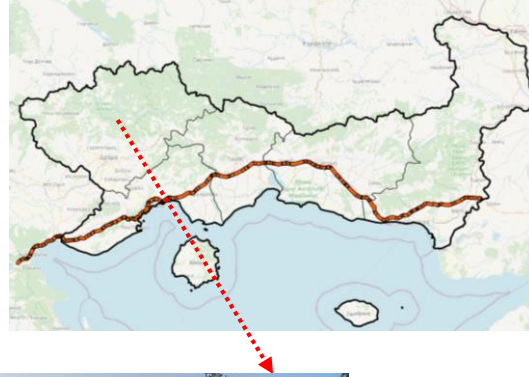

**ΒΕΛΤΙΩΣΗ ΕΠΑΡΧΙΑΚΗΣ ΟΔΟΥ ΔΡΑΜΑΣ - ΣΙΔΗΡΟΝΕΡΟΥ - ΔΑΣΙΚΟΥ ΧΩΡΙΟΥ (ΑΠΟ Τ.Δ. ΣΚΑΛΩΤΗΣ ΠΡΟΣ ΔΑΣΙΚΟ ΧΩΡΙΟ) ΕΩΣ Χ.Θ. 11+800**

**Π/Υ 5.932.229 €**

# ΟΡΕΙΝΕΣ ΚΑΙ ΜΕΙΟΝΕΚΤΙΚΕΣ ΠΕΡΙΟΧΕΣ

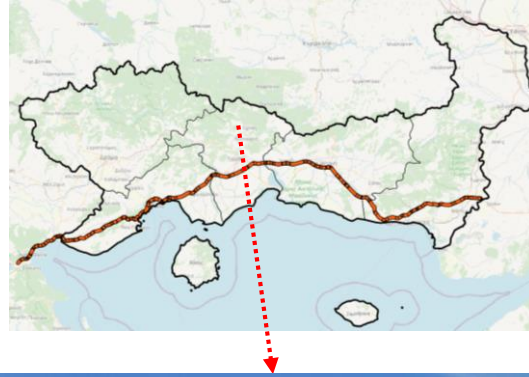

**ΑΝΑΠΛΑΣΗ ΠΛΑΤΕΙΑΣ ΑΝΩ ΚΑΡΥΟΦΥΤΟΥ**  
**Π/Υ 252.078 €**

# ΟΡΕΙΝΕΣ ΚΑΙ ΜΕΙΟΝΕΚΤΙΚΕΣ ΠΕΡΙΟΧΕΣ

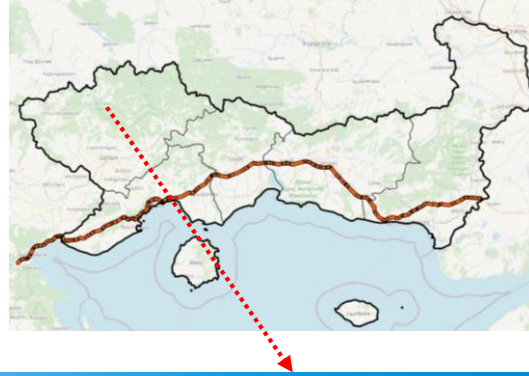

**ΑΝΑΠΛΑΣΗ ΔΙΑΜΟΡΦΩΣΗ ΚΕΝΤΡΙΚΗΣ ΠΛΑΤΕΙΑΣ  
ΔΗΜΟΥ Κ. ΝΕΥΡΟΚΟΠΙΟΥ**

**Π/Υ 515.871 €**

# ΟΡΕΙΝΕΣ ΚΑΙ ΜΕΙΟΝΕΚΤΙΚΕΣ ΠΕΡΙΟΧΕΣ

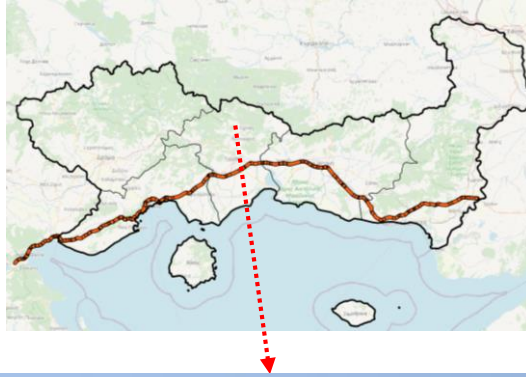

**ΕΚΣΥΓΧΡΟΝΙΣΜΟΣ - ΑΝΑΚΑΙΝΙΣΗ ΚΕΝΤΡΙΚΟΥ ΥΔΡΟΘΕΡΑΠΕΥΤΗΡΙΟΥ  
ΣΤΟΝ ΟΙΚΙΣΜΟ ΙΑΜΑΤΙΚΩΝ ΠΗΓΩΝ ΔΗΜΟΥ ΜΥΚΗΣ**

**Π/Υ 384.902 €**

# ΟΡΕΙΝΕΣ ΚΑΙ ΜΕΙΟΝΕΚΤΙΚΕΣ ΠΕΡΙΟΧΕΣ

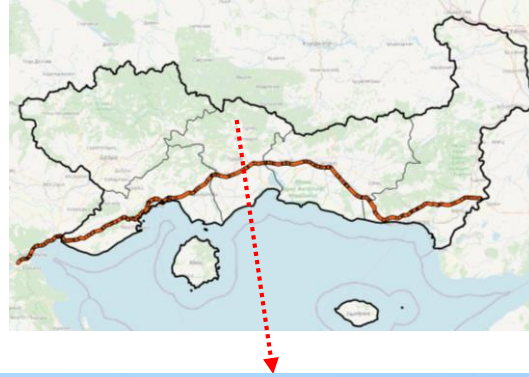

**ΚΑΤΑΣΚΕΥΗ ΜΕΤΑΛΛΙΚΗΣ ΓΕΦΥΡΑΣ ΟΙΚ. ΣΜΙΝΘΗΣ**  
**Π/Υ 214.749 €**

# ΟΡΕΙΝΕΣ ΚΑΙ ΜΕΙΟΝΕΚΤΙΚΕΣ ΠΕΡΙΟΧΕΣ

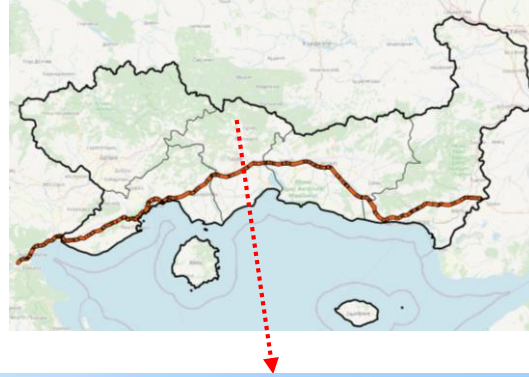

**ΚΑΤΑΣΚΕΥΗ ΥΠΑΙΘΡΙΩΝ ΧΩΡΩΝ ΑΝΑΨΥΧΗΣ ΣΤΗΝ ΠΕΡΙΟΧΗ ΤΗΣ  
ΔΗΜΟΤΙΚΗΣ ΚΟΙΝΟΤΗΤΑΣ ΕΧΙΝΟΥ  
Π/Υ 653.474 €**

# ΟΡΕΙΝΕΣ ΚΑΙ ΜΕΙΟΝΕΚΤΙΚΕΣ ΠΕΡΙΟΧΕΣ

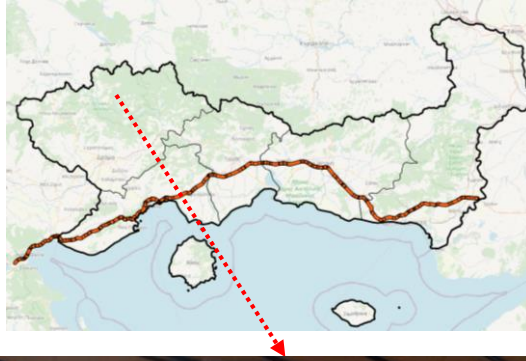

**ΚΑΤΑΣΚΕΥΗ ΚΛΕΙΣΤΟΥ ΓΥΜΝΑΣΤΗΡΙΟΥ ΣΤΟ ΒΩΛΑΚΑ**  
**Π/Υ 1.170.230 €**

# Προγραμματική Περίοδος 2014-2020

ΤΕΥΧΟΣ ΔΙΑΒΟΥΛΕΥΣΗΣ  
ΟΛΟΚΛΗΡΩΜΕΝΗΣ ΧΩΡΙΚΗΣ ΕΠΕΝΔΥΣΗΣ  
ΖΩΝΗΣ ΟΡΕΙΝΟΥ ΟΓΚΟΥ ΡΟΔΟΠΗΣ ΚΑΙ ΝΕΣΤΟΥ  
ΙΑΝΟΥΑΡΙΟΣ 2019

## 2. Παρουσίαση της Περιοχής Παρέμβασης της ΟΧΕ (ΠΠ)

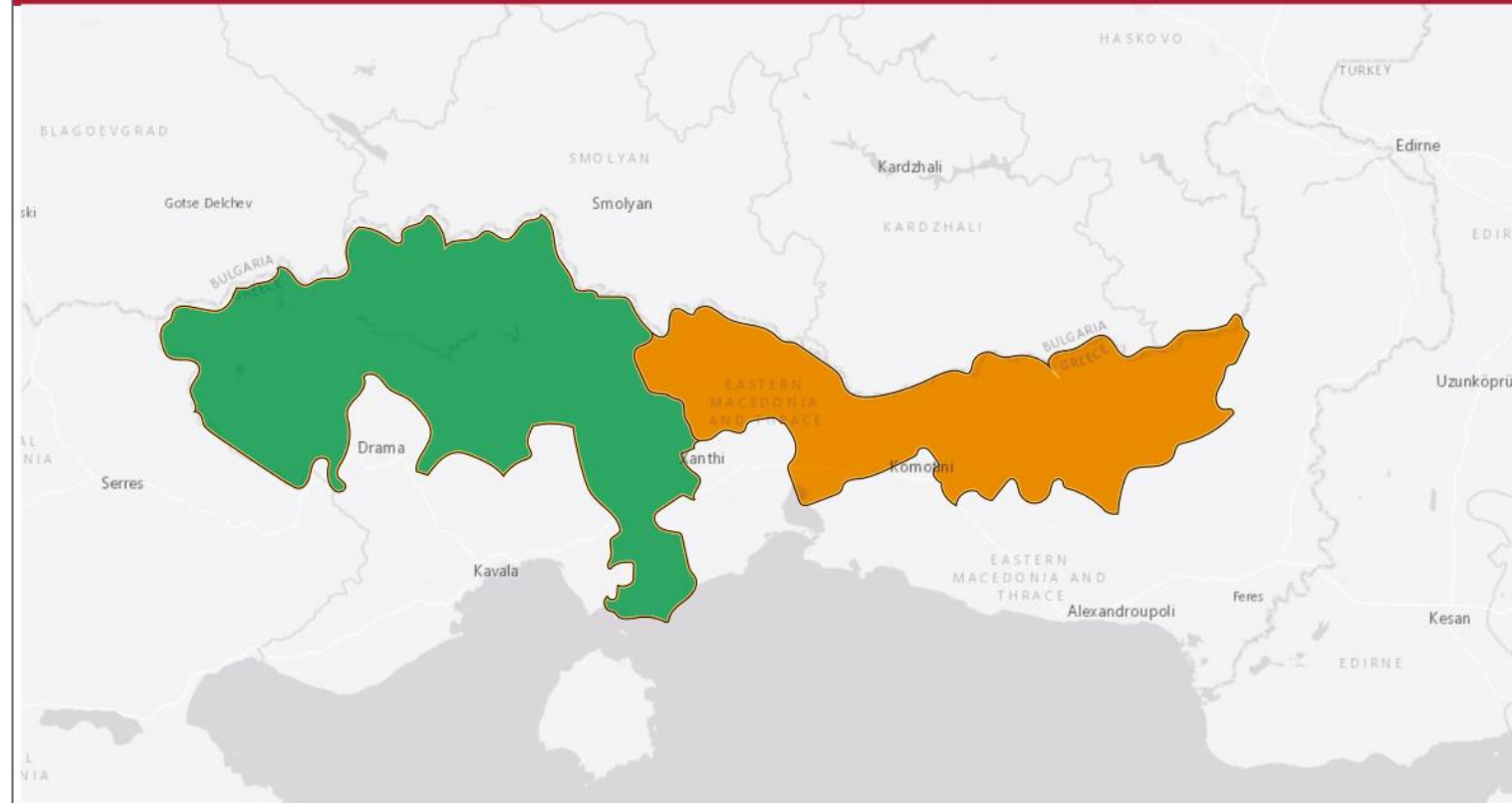

# ΟΧΕ «Οροσειράς Ροδόπης και Ποταμού Νέστου» 2021 - 2027

- Υπογραφή σύμβασης 06/2024
- Διαβούλευση μέσω τεχνικών συναντήσεων και ερωτηματολογίων, 09 και 10/2024
- Επεξεργασία και Οριστικοποίηση Μελέτη, 12/2024
- Ημερίδα Παρουσίασης Αποτελεσμάτων Μελέτη, 2/2025



Με τη συγχρηματοδότηση  
της Ευρωπαϊκής Ένωσης



# ΟΧΕ «Οροσειράς Ροδόπης και Ποταμού Νέστου» 2021 - 2027

- το σχετικό ερωτηματολόγιο διατύπωσης απόψεων και προτάσεων απεστάλη σε **εκατόν τριάντα πέντε (135) Φορείς**,
- ανταποκρίθηκαν **τριάντα τρεις (33) Φορείς**,
- από τους θετικά ανταποκρινόμενους Φορείς, προέκυψαν **εκατόν τριάντα μια (131) προτάσεις προϋπολογισμού 134,5 εκατ. €**.



Με τη συγχρηματοδότηση  
της Ευρωπαϊκής Ένωσης



ΕΣΠΑ  
2021-2027  
Επένδυση Ανάπτυξη για Όλους

**Κομοτηνή, 25/9/2024**

Συνάντηση με θέμα την "Ενημέρωση για τις νέες Ολοκληρωμένες Χωρικές Επενδύσεις (ΟΧΕ) στην ΑΜΘ, καθώς και για ζητήματα χρηματοδοτήσεων του Ευρωπαϊκού Κοινωνικού Ταμείου (ΕΚΤ)"



Με τη συγχρηματοδότηση  
της Ευρωπαϊκής Ένωσης



# ΟΧΕ «Οροσειράς Ροδόπης και Ποταμού Νέστου» 2021 - 2027

- Στόχος η έγκριση και έκδοση της 1<sup>η</sup> πρόσκλησης υποβολής προτάσεων τον 4/2025
- Η διαδικασία παρακολούθησης, αξιολόγησης θα είναι συνεχής με δυνατότητα επικαιροποίησης και αναθεώρησης.



Με τη συγχρηματοδότηση  
της Ευρωπαϊκής Ένωσης



ΑΞΟΝΕΣ ΠΡΟΤΕΡΑΙΟΤΗΤΑΣ	ΔΡΑΣΕΙΣ/ ΠΡΑΞΕΙΣ	ΑΡΙΘΜΗΣΗ	ΠΡΟΫΠΟΛΟΓΙΣΜΟΣ	ΣΥΝΟΛΙΚΟΣ ΠΡΟΫΠΟΛΟΓΙΣΜΟΣ
Α.Π.1. Προαγωγή της επιχειρηματικότητας και των ευκαιριών παραγωγής εισοδήματος με έμφαση στον ποιοτικό τουρισμό, την αγροδιατροφή και το περιβάλλον	ΟΡΙΖΟΝΤΙΑ ΔΡΑΣΗ ΕΝΙΣΧΥΣΗ ΕΠΙΧΕΙΡΗΜΑΤΙΚΟΤΗΤΑΣ		5.000.000	5.000.000
Α.Π.2. Ανάδειξη της μοναδικής ταυτότητας της Ζώνης Ορεινού Όγκου Ροδόπης και Ποταμού Νέστου	ΟΡΙΖΟΝΤΙΑ ΔΡΑΣΗ ΠΡΟΒΟΛΗ, ΔΙΚΤΥΩΣΗ ΚΑΙ ΨΗΦΙΑΚΗ ΑΝΑΒΑΘΜΙΣΗ		700.000	7.704.000
	ΟΡΙΖΟΝΤΙΑ ΔΡΑΣΗ ΑΝΑΔΕΙΞΗ, ΔΙΚΤΥΩΣΗ, ΠΡΟΒΟΛΗ ΚΑΙ ΣΗΜΑΝΣΗ ΜΟΝΟΠΑΤΙΩΝ		1.000.000	
	ΠΡΑΞΕΙΣ (Α ΠΡΟΤΕΡΑΙΟΤΗΤΑ)	7	1.600.000	
		19	1.400.000	
		48	954.000	
		59	1.900.000	
134		150.000		
	<b>6.004.000</b>			
Α.Π.3. Ανάπτυξη υποδομών διασύνδεσης, κοινής ωφέλειας και βελτίωσης του οικιστικού περιβάλλοντος	ΠΡΑΞΕΙΣ (Α ΠΡΟΤΕΡΑΙΟΤΗΤΑ)	4	1.552.500	13.900.700
		8	4.500.000	
		47	3.550.000	
		99	3.145.000	
		136	1.153.200	
			<b>13.900.700</b>	
Α.Π.4. Διασφάλιση της κοινωνικής συνοχής, ανάπτυξη και προώθηση στην απασχόληση του ανθρώπινου δυναμικού	ΠΡΑΞΕΙΣ (Α ΠΡΟΤΕΡΑΙΟΤΗΤΑ) - ΕΚΤ	10	690.000	1.190.000
		36,37	500.000	
			<b>1.190.000</b>	
Α.Π.5. Μετριασμός επιπτώσεων, προστασία φυσικού περιβάλλοντος και προσαρμογή στην κλιματική αλλαγή	ΟΡΙΖΟΝΤΙΑ ΔΡΑΣΗ ΠΟΛΙΤΙΚΗ ΠΡΟΣΤΑΣΙΑ ΚΑΙ ΚΛΙΜΑΤΙΚΗ ΑΝΘΕΚΤΙΚΟΤΗΤΑ		2.500.000	3.396.919
	ΠΡΑΞΕΙΣ (Α ΠΡΟΤΕΡΑΙΟΤΗΤΑ)	87,88,89	896.919	
			<b>896.919</b>	
ΟΡΙΖΟΝΤΙΑ ΔΡΑΣΗ ΤΕΧΝΙΚΗ ΒΟΗΘΕΙΑ			300.000	300.000
				<b>31.491.619</b>

# ΟΧΕ «Οροσειράς Ροδόπης και Ποταμού Νέστου» 2021 - 2027

- ΔΗΜΙΟΥΡΓΙΑ ΠΕΡΙΒΑΛΛΟΝΤΙΚΟΥ ΠΑΡΚΟΥ ΠΟΛΛΑΠΛΩΝ ΔΡΑΣΤΗΡΙΟΤΗΤΩΝ ΣΤΟ ΝΕΣΤΟ
- ΑΝΑΔΕΙΞΗ ΦΥΣΙΚΟΥ ΚΑΙ ΠΟΛΙΤΙΣΤΙΚΟΥ ΚΕΦΑΛΑΙΟΥ ΔΗΜΟΥ ΠΑΡΑΝΕΣΤΙΟΥ
- ΚΕΝΤΡΟ ΑΝΑΠΤΥΞΗΣ ΟΡΕΙΝΩΝ ΔΡΑΣΤΗΡΙΟΤΗΤΩΝ ΔΗΜΟΥ ΔΡΑΜΑΣ
- ΑΝΑΠΤΥΞΗ ΥΠΟΔΟΜΩΝ ΑΝΑΡΡΙΧΗΣΗΣ ΚΑΙ ΔΡΑΣΤΗΡΙΟΤΗΤΩΝ ΠΕΡΙΠΕΤΕΙΑΣ ΣΤΟ ΦΑΛΑΚΡΟ ΌΡΟΣ
- ΠΟΛΙΤΙΣΤΙΚΟ ΚΕΝΤΡΟ ΒΩΛΑΚΑ



Με τη συγχρηματοδότηση  
της Ευρωπαϊκής Ένωσης



# ΟΧΕ «Οροσειράς Ροδόπης και Ποταμού Νέστου» 2021 - 2027

- **ΕΚΣΥΓΧΡΟΝΙΣΜΟΣ ΠΑΙΔΙΚΩΝ ΚΑΤΑΣΚΗΝΩΣΕΩΝ ΤΗΣ ΠΑΝΔΡΟΣΟΥ**
- **ΚΑΤΑΣΚΕΥΗ ΑΘΛΗΤΙΚΩΝ ΕΓΚΑΤΑΣΤΑΣΕΩΝ ΣΤΟ ΔΗΜΟ ΚΑΤΩ ΝΕΥΡΟΚΟΠΙΟΥ**
- **ΑΝΑΒΑΘΜΙΣΗ ΚΑΙ ΑΝΑΠΛΑΣΗ ΠΕΡΙΒΑΛΛΟΝΤΟΣ ΧΩΡΟΥ ΟΙΚΙΣΜΟΥ ΜΕΣΟΧΩΡΙΟΥ**
- **ΕΡΓΑ ΑΝΤΙΠΛΗΜΜΥΡΙΚΗΣ ΠΡΟΣΤΑΣΙΑΣ ΣΤΟΥΣ ΟΙΚΙΣΜΟΥΣ ΤΟΥ ΔΗΜΟΥ ΜΥΚΗΣ**
- **ΚΑΤΑΣΚΕΥΗ ΑΘΛΗΤΙΚΩΝ ΕΓΚΑΤΑΣΤΑΣΕΩΝ ΟΙΚ. ΣΜΙΝΘΗΣ**
- **ΔΡΑΣΕΙΣ ΤΟΥ ΕΚΤ+ (κατ' οίκον φροντίδας και υπηρεσιών)**



Με τη συγχρηματοδότηση  
της Ευρωπαϊκής Ένωσης



Μελέτη Εξειδίκευσης Ολοκληρωμένης Χωρικής Επένδυσης (ΟΧΕ) «Ζώνη Οροσειράς Ροδόης και Ποταμού Νέστου»

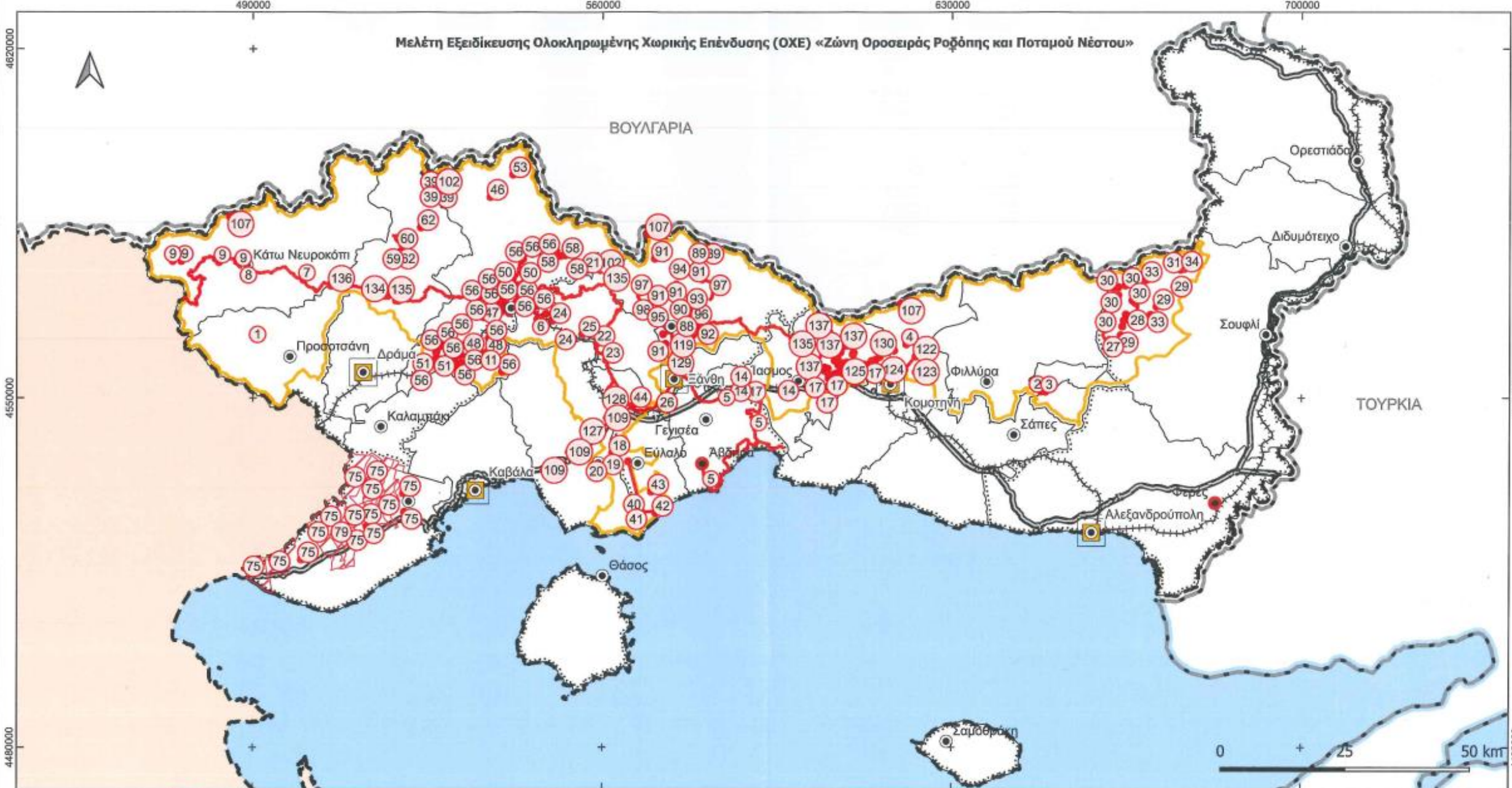



# ΧΑΡΤΗΣ ΠΡΟΣΑΝΑΤΟΛΙΣΜΟΥ

Κλίμακα 1 : 4.500.000



## ΥΠΟΜΗΝΗΜΑ

- Ευρωπαϊκό μονοπάτι Ε8
- Διαστημική**
- Οικόπεδο
- ▭ Περιφερειακή Ενότητα
- ▭ Υπο Π.Δ.Α.Μ.Δ.
- Υποδομές**
- ▨ Οδικό δίκτυο
- ▨ Αυτοκινητόδρομος
- ▨ Πρωτεύον οδικό δίκτυο
- ▨ Σεισοδραμικό δίκτυο
- ⊕ Λιμάνι
- ⊕ Λιμνοθάλασσα
- Προστατευόμενα**
- ▨ Βίθιο Νετόρα - 620
- ▨ Βίθιο Νετόρα - 2071
- ▨ Οικόπεδο Πάρισι
- ▨ Κοιμητήριο Αγίου Σωφύ (ΚΑΖ)
- ▨ Στοιχισμός Παρεκκλ. για Παιδιά (ΣΠΠ)
- ▨ Αρχαιολογικό δίκτυο
- ▨ Τόπος Πολιτισμικού Φαρέα Κιλίκιας (ΤΡΦΚ)
- ▨ Πάρκο Βίθιο Λιβάδι (ΠΒΛ)
- ▨ Αδελφότητα Φινίκι, Πλαγιάς (ΑΦΠ)
- ▨ Πλαγιάς Φινίκι
- Αρχαία - Μνημεία**
- Αρχαία πόλη
- Νεότερο μνημείο
- Αρχαιολογικό χώρο
- Ζώνη Προστασίας
- Τόπος Φαρέα Κιλίκιας

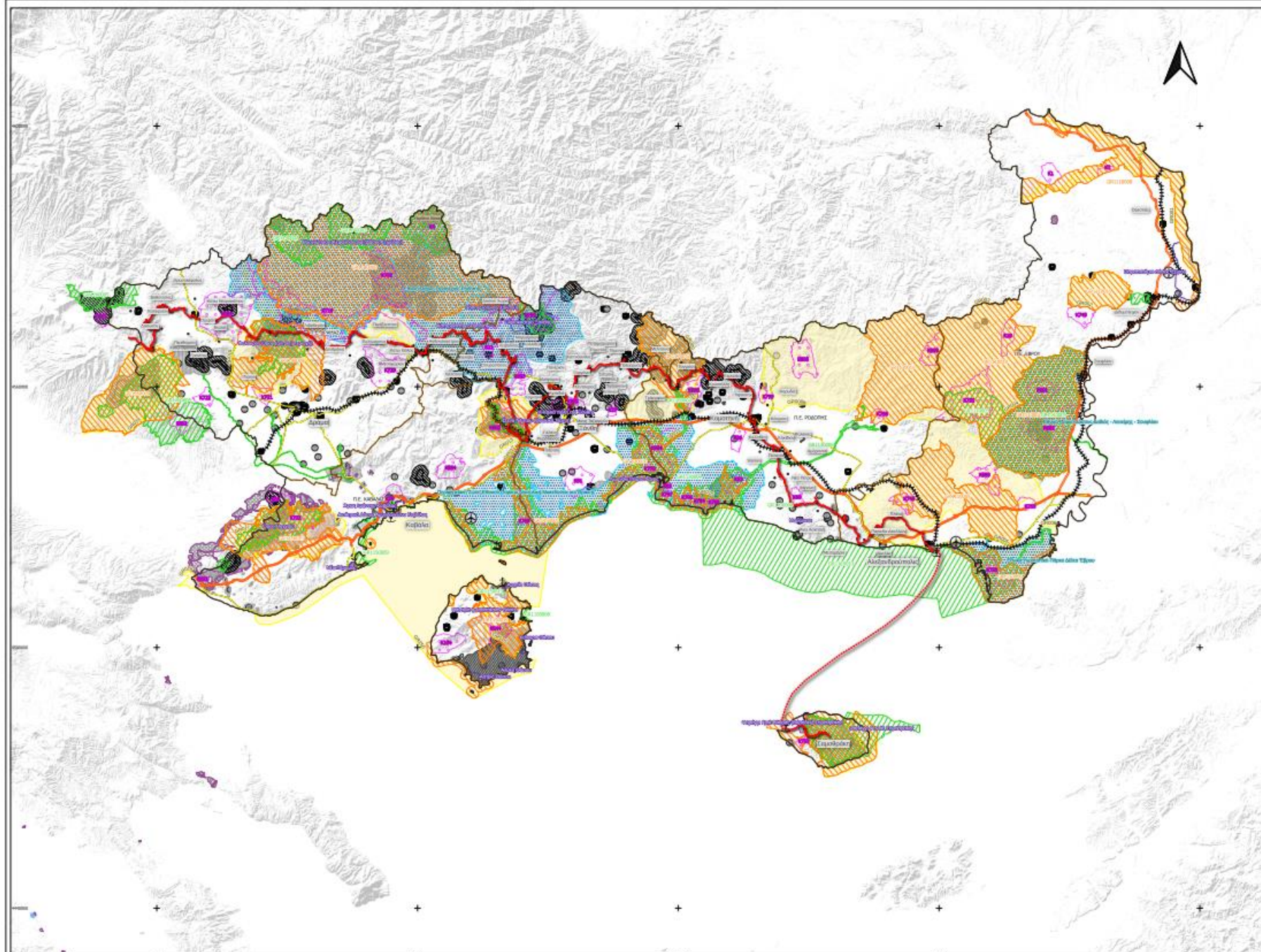

ΠΑΡΟΥΣΗ ΥΠΗΡΕΣΙΑ ΤΕΧΝΙΚΟΥ ΣΥΜΒΟΥΛΙΟΥ ΓΙΑ  
ΕΥΡΩΠΑΪΚΟ ΦΑΚΕΛΟΥ ΔΡΑΣΗΣ ΤΟΥ ΕΡΓΟΥ:  
**\*ΑΝΑΔΕΙΧΗ ΚΑΙ ΑΞΙΟΠΟΙΗΣΗ ΤΟΥ  
ΕΥΡΩΠΑΪΚΟΥ ΜΟΝΟΠΑΤΙΟΥ Ε8 ΣΤΗΝ  
ΠΕΡΙΦΕΡΕΙΑ ΑΝΑΤΟΛΙΚΗΣ ΜΑΚΕΔΟΝΙΑΣ  
ΚΑΙ ΘΡΑΚΗΣ**

ΠΑΡΑΧΩΡΕΣ ΠΠ - ΓΕΝΙΚΗΣ ΕΠΙΧΕΙΡΗΣΗΣ

ΜΑΚΕΔΟΝΙΑ CONSOFTIS

OCTOBER 2014

# ΟΧΕ «Περιβάλλοντος–Τουρισμού Οροσειράς Ροδόπης και Ποταμού Νέστου»



ΔΗΜΟΚΡΙΤΕΙΟ ΠΑΝΕΠΙΣΤΗΜΙΟ  
ΘΡΑΚΗΣ  
ΤΜΗΜΑ ΔΑΣΟΛΟΓΙΑΣ ΚΑΙ ΔΙΑΧΕΙΡΙΣΗΣ  
ΠΕΡΙΒΑΛΛΟΝΤΟΣ ΚΑΙ ΦΥΣΙΚΩΝ ΠΟΡΩΝ



Περιφερειακή Ένωση Δήμων  
Ανατολικής Μακεδονίας Θράκης



## ΕΡΕΥΝΗΤΙΚΟ ΕΡΓΟ

**ΠΡΟΩΘΗΣΗ ΚΑΙ ΠΡΟΒΟΛΗ ΤΟΥ ΦΥΣΙΚΟΥ ΠΕΡΙΒΑΛΛΟΝΤΟΣ  
ΚΑΙ ΑΝΑΔΕΙΞΗ ΤΩΝ ΠΕΖΟΠΟΡΙΚΩΝ ΔΙΑΔΡΟΜΩΝ ΤΗΣ  
ΕΥΡΥΤΕΡΗΣ ΠΕΡΙΟΧΗΣ ΤΗΣ ΟΡΕΙΝΗΣ ΡΟΔΟΠΗΣ ΚΑΙ ΤΟΥ  
ΠΟΤΑΜΟΥ ΝΕΣΤΟΥ**

### ΕΡΕΥΝΗΤΙΚΗ ΟΜΑΔΑ

- Απόστολος Κανταρτζής, Επικ. Καθηγητής Δ.Π.Θ., Επιστημονικός Υπεύθυνος
  - Γαρύφαλλος Αραμπατζής, Καθηγητής Δ.Π.Θ.
  - Γεώργιος Κολκός, Δρ. Δασολόγος-Περιβαλλοντολόγος

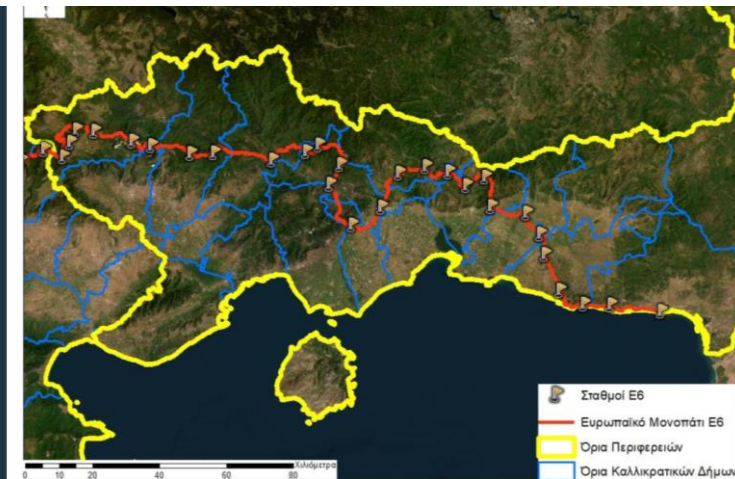
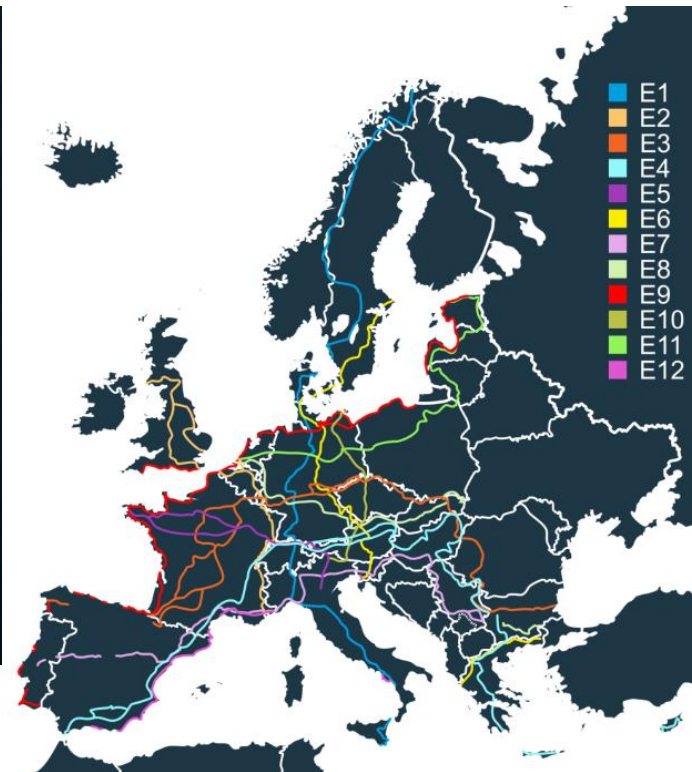

Με τη συγχρηματοδότηση  
της Ευρωπαϊκής Ένωσης



Κατευθύνσεις για την επιλογή και σχεδιασμό των στρατηγικών στο πλαίσιο των ΟΧΕ, ΟΧΕ-ΒΑΑ και ΤΑΠΤΟΚ

Εγχειρίδιο Στρατηγικών Βιώσιμης Αστικής Ανάπτυξης

Έγγραφο\_3ης\_εξειδίκευσης Π\_ΑΜΘ\_2021-2027 που αφορά στην ΟΧΕ-ΒΑΑ στην Περιφέρεια ΑΜΘ

Την τελική έκδοση της ΟΧΕ Πολιτιστικής Διαδρομής της Εγνατίας οδού 2014-2020.

## ii. Μελέτη Ολοκληρωμένης Χωρικής Επένδυσης (ΟΧΕ) «Ζώνης Ορεινού Όγκου Ροδόπης και Ποταμού Νέστου» περιόδου 2021-2027

### Στάδιο Διαβούλευσης :

Προκειμένου να προχωρήσει η διαδικασία εξειδίκευσης της **Ολοκληρωμένης Χωρικής Επένδυσης (ΟΧΕ) «Ζώνης Ορεινού Όγκου Ροδόπης και Ποταμού Νέστου» περιόδου 2027**, παρακαλούμε για τη συμπλήρωση του παρακάτω Ερωτηματολογίου Διαβούλευσης.

Κάθε φορέας καλείται να συμπληρώσει **ένα και μόνο** ερωτηματολόγιο και να το αποστείλει ηλεκτρονικά, ως την **Τρίτη 08.10.2024**, στις ηλεκτρονικές διευθύνσεις: [ekoufou@mo...](mailto:ekoufou@mo...) και [sourla@consortis.gr](mailto:sourla@consortis.gr).

### Κατεβάστε:

Επιστολή διαβούλευσης ΟΧΕ «Ζώνης Ορεινού Όγκου Ροδόπης και Ποταμού Νέστου»

Συνοπτικό Ενημερωτικό Έντυπο ΟΧΕ «Ζώνης Ορεινού Όγκου Ροδόπης και Ποταμού Νέστου»

Ερωτηματολόγιο Διαβούλευσης

Περιοχή Παρέμβασης ΟΧΕ «Ζώνης Ορεινού Όγκου Ροδόπης και Ποταμού Νέστου»

1ο ΠΑΡΑΔΟΤΕΟ

Παράρτημα χαρτών

# ... η Τεχνητή Νοημοσύνη

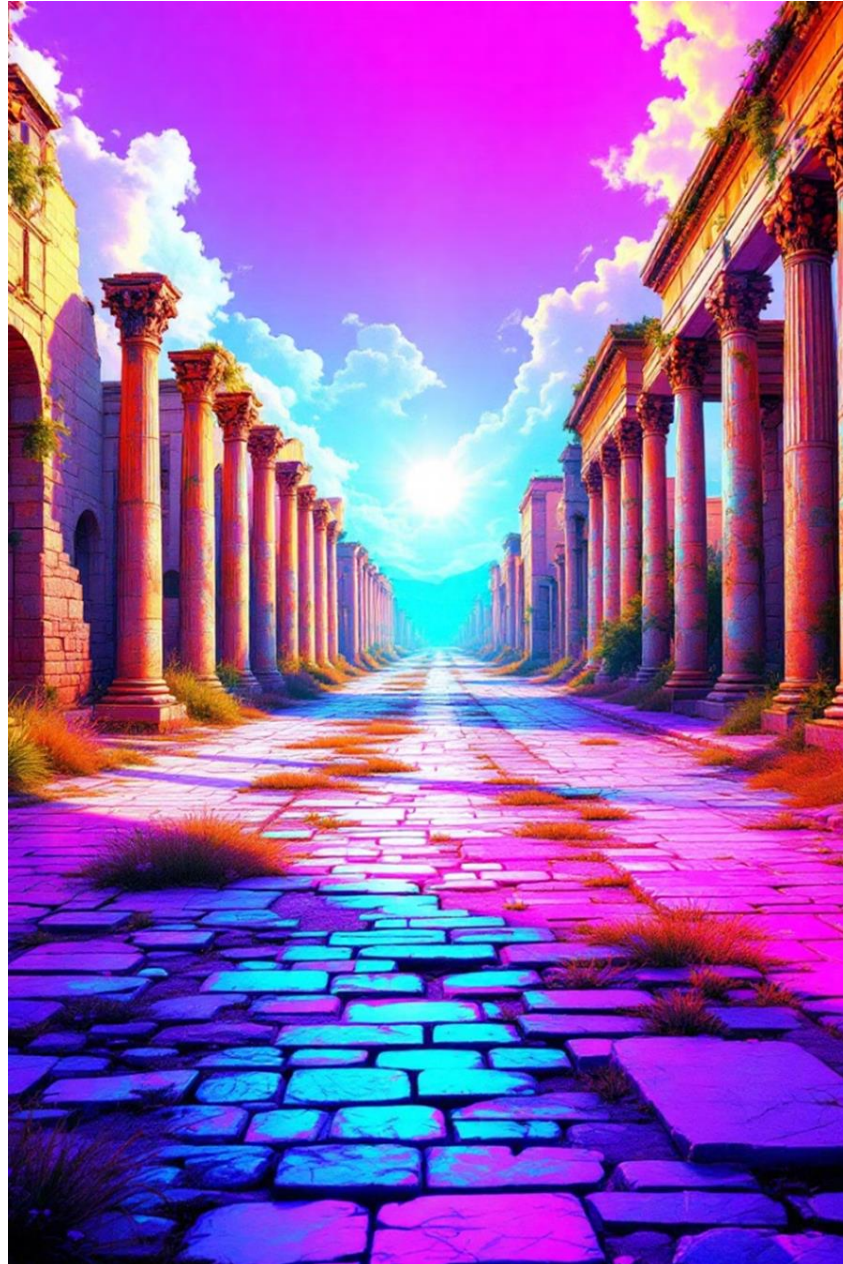

Με τη συγχρηματοδότηση  
της Ευρωπαϊκής Ένωσης



## ... η πραγματικότητα



Με τη συγχρηματοδότηση  
της Ευρωπαϊκής Ένωσης



# Ολοκληρωμένες Χωρικές Επενδύσεις (ΟΧΕ) στο πλαίσιο του Προγράμματος «Ανατολική Μακεδονία, Θράκη» 2021-2027

*... ευχαριστούμε για την προσοχή σας*

Παρανέστι Δράμας, 19-02-2025



ΕΙΔΙΚΗ ΥΠΗΡΕΣΙΑ ΔΙΑΧΕΙΡΙΣΗΣ

ΠΡΟΓΡΑΜΜΑΤΟΣ «ΑΝΑΤΟΛΙΚΗ ΜΑΚΕΔΟΝΙΑ, ΘΡΑΚΗ»



Με τη συγχρηματοδότηση  
της Ευρωπαϊκής Ένωσης



**Παναγιώτης Κουδουμάκης**

Προϊστάμενος

Ειδικής Υπηρεσίας Διαχείρισης Προγράμματος  
«Ανατολική Μακεδονία, Θράκη»

# ΟΧΕ «Περιβάλλοντος–Τουρισμού Οροσειράς Ροδόπης και Ποταμού Νέστου»

## Eligible Area



EL511 – Evros  
EL512 – Xanthi  
EL513 – Rodopi  
EL514 – Drama  
EL515 – Kavala, Thassos  
EL522 – Thessaloniki  
EL526 – Serres



BG413 – Blagoevgrad  
BG422 – Haskovo  
BG424 – Smolyan  
BG425 – Kardzhali

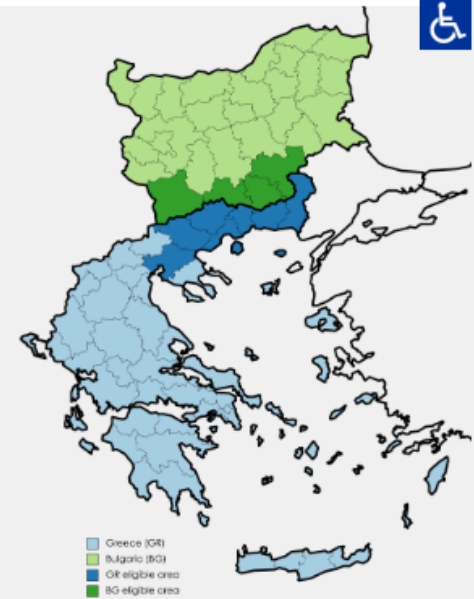

Interreg Co-funded by the European Union  
Greece – Bulgaria

## Info Day 1st Call for Common Project Proposals

Thursday, 22nd of February 2024  
Chamber of Evros  
Leof. Dimokratias 307, Alexandroupoli 68100, Greece (3rd Floor)

Online: Join Zoom Meeting [here](#)  
Meeting ID: 461 797 2121 / Passcode: 1365



Με πρωτοβουλία του Αθλητικού Συλλόγου «Διόσκουροι» Προσοτσάνης

# Πλήρως σηματοδοτημένο και καθαρό το Λίθινο Μονοπάτι του Αγγίτη

Μιλάει στον «Π.Τ.» ο πρόεδρος του Πρότυπου Αθλητικού Συλλόγου  
Απόρρητο **οι» κ. Καλούμενος**

<https://www.proinos-typos.gr/pliros-simatodotimeno-kai-katharo-to-lithino-monopati-toy-aggiti-milaei-ston-p-t-o-proedros-toy-protypoy-athlitikoy-syllogc>

13/1/25, 8:56 π.μ.

Πλήρως σηματοδοτημένο και καθαρό το Λίθινο Μονοπάτι του Αγγίτη Μιλάει στον «Π.Τ.» ο πρόεδρος του Πρότυπου.

## Του Θανάση Πολυμένη

ΤΟ ΛΙΘΙΝΟ Μονοπάτι Αγγίτη, είναι ένα πολύ παλιό μονοπάτι, το οποίο ακόμα και σήμερα, συνδέει τον οικισμό και το ποτάμι του Αγγίτη με τον Γρανίτη και προφανώς φτάνει μέχρι και το λεκανοπέδιο του Νευροκοπίου.



# Δρομολογήθηκε η βελτίωση και ανάδειξη του μονοπατιού της Κοινότητας Γρανίτη από την «Μποδούρογλου ΑΜΚΕ»

ΕΓΚΡΙΘΗΚΕ και γίνεται δεκτή από τον Γενικό Γραμματέα Δασών, μελέτη με τίτλο: «Βελτίωση και ανάδειξη μονοπατιού της Τοπικής Κοινότητας Γρανίτη, του Δήμου Κ. Νευροκοπίου, της Π.Ε. Δράμας» της «Μποδούρογλου ΑΜΚΕ».

Τα μονοπάτια για το Νομό Δράμας, είναι σημεία τα οποία αποτελούν έναν από τους πλέον σημαντικούς παράγοντες εναλλακτικού τουρισμού. Ήδη, οι Δήμοι της Π.Ε. Δράμας, συμμετέχουν σε σχετικά προγράμματα στο πλαίσιο μιας προσπάθειας συντήρησης και αναβάθμισης των μονοπατιών τους, με στόχο να τα καταστήσουν πόλο επισκεπτών για πεζοπορικές διαδρομές κάθε εποχή του χρόνου.

